

VASA SACRA

Altargerät in Ostfriesland

von

Dr. jur. Georg Müller-Jürgens

1960

Verlag Ostfriesische Landschaft Aurich

Zinngießer

Meister	Arbeiten	Meisterzeichen
Jon von Asswege R. D. B. F. H. I. S. H.	1775 Kanne Nortmoor 1772 Teller Rysum o. D. Teller Klein-Midlum 1759 Weinflasche Asel	— R D B F H I S H, Zinnmarke mit Rose und Engel
I. M. I. (s. auch die Liste der un- bekannten Meister) J. Janshen in Emden	o. D. Taufschale Twixlum 1854 Kanne Engerhufe 1. H. 19. Jht. Kanne Jarssum o. D. Empire-Taufschale Wymeer	I M I im Rechteck J J bzw. Janshen
G. W. Kurtz in Stuttgart	Neue Zinngeräte Langeoog (luth.), Reepsholt, Remels, Strackholt, Wiegboldsbur	G. W. Kurtz, Stuttgart
E. T. M.	o. D. bzw. 1764 2 Leuchter Nort- moor	E T M im Oval
H. M.	o. D. Teller Leerort, jetzt Bour- tange	H M im Rechteck
W. H. M.	1715 Kanne Victorbur	W H M
C. R.	o. D. Teller Klein-Midlum o. D. Teller Weener (ref.)	C R
I. P. R. W. R.	o. D. barocke Kanne Wymer o. D. Teller Wolthusen o. D. 2 Teller Norden-Lütetsburg (ref.)	I P R W R im Rechteck
Rabenberg in Detern Röders in Soltau T. Ronstadt in Leer, 1827 Gildebrief	1842 Kanne und Taufschale, Detern Neues Gerät Dykhausen 1820 Kanne Remels 1826 Kanne Leer (luth.) 1826 Kanne Leer-Heisfelde 1827 Taufschale Leer (menn.) 1836 Kanne Collinghorst 1836 Kanne Amdorf 1839 Taufschale Breinermoor o. D. Teller Rorichum	T R Leer im Rechteck
B. C. Ronstadt in Leer, 1852 als Ältermann erwähnt I. B. Ronstadt in Leer	1847 Kanne Aurich-Oldendorf o. D. Kannen Weener (ref.) o. D. Kanne Baltrum (luth.) o. D. Dose Leerhufe o. D. Kanne Vellage o. D. Kanne Etzel	B. C. R. Leer im Rechteck I. B. R. Leer
I. Sonneck G. W. Tiarks in Jever		I. SONNECKEN G. W. Tiarks

Irina Abels St
 Remmer Abel
 Hendrickie A
 Jurjen Adden
 P. Aden 110
 Folderich Ade
 Mareke F. Jan
 Tjede Frerichs
 Tako Ailts St.
 Aindt 42
 P. Albartus 42
 Thomas Alber
 Behrend Gottf
 P. Schweer All
 Graf Alexand
 Hendrik van
 Dr. Nicolaus v
 Anna Altenas
 Alvericus 89
 P. Jodokus An
 P. H. A. Andre
 Familie Andre
 Anke Andrese
 Familie Ankes
 Anna, Gräfin
 Anna Catharin
 Anton Günthe
 Geske Appell
 Willem Appell
 F. M. Appendo
 Jungfrauen de
 Komtur Arnol
 Johannes Vian
 Gemeinde Ase
 Kaiserin Augu
 Heinrich Aven
 Griete Ayelts

Goesen Backer
 Hanneke Back
 Wilke Badberg
 geb. Hagen
 Jakob de Bake
 P. H. F. Bakke
 Ubbo Emmius
 Bernd Barlage
 P. Johannes Ba
 Anna Elisabeth
 Georg Jürgens

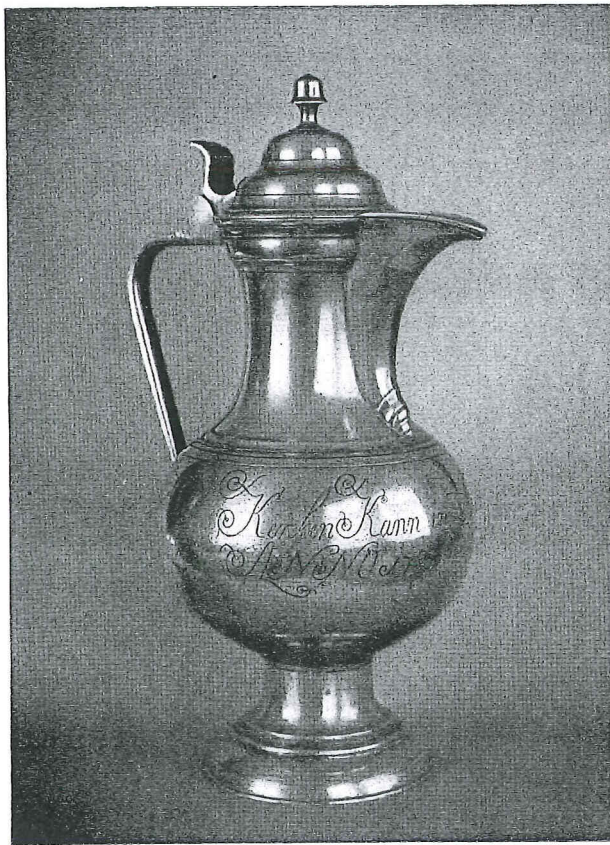

elch (s. Abb. 45),
bersten Frhr. von
Kommandant der

Abb. 48: Suurbusen, Zinnkanne von 1777



Abb. 49:
Barstede, Dose des Auricher
Meisters Wilhelm Friedrich
Kittel, nach 1763





Abb. 50: Marienbafte, zinnerne Weinflasche von 1781

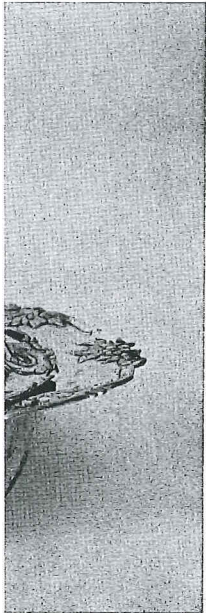

Abb. 52: Bunde (1)

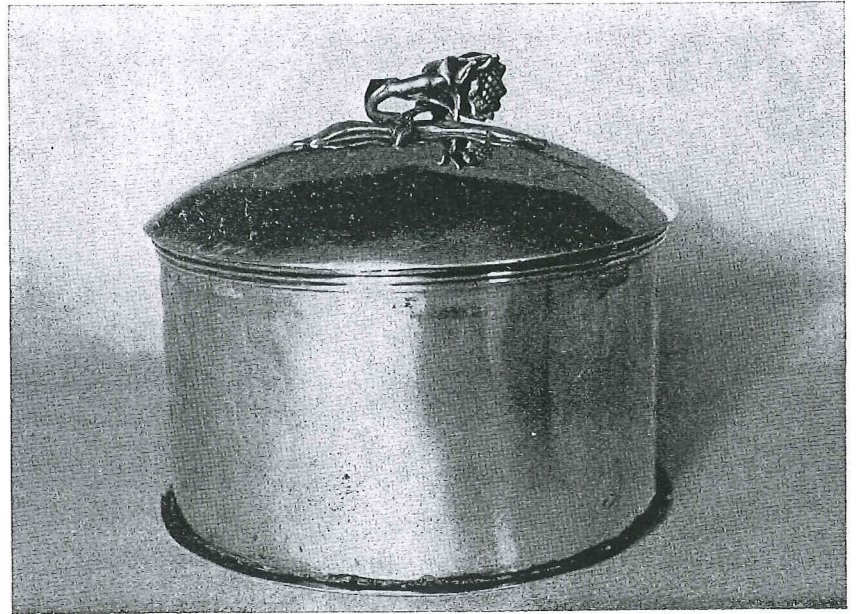
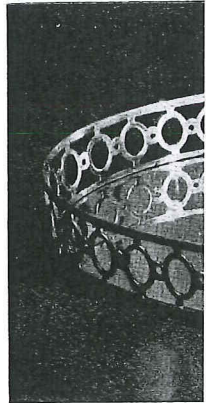

Abb. 51: Leer (luth.), Kanne von 1812 des
Leeraner ? Meisters Bröms

Logabirum, Pok
Nürnberger Me.