

Fa. H. TOLLENAAR
TINGIETERIJ.

OPGERICHT 1898.

AFDEELING
OUD-HOLLANDSCH TINWERK

BUIKSLOOT.

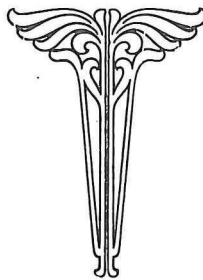

De tinnegieter nu

Het begon in 1898. De vader van de heer H. Tollenaar sr. had zijn zoon, toen hij jong was, „op een ambacht gedaan”, en als tinnegieter vestigde hij zich in dat jaar te Zwolle. Na de eerste wereldoorlog besloot hij zijn bedrijf naar Buiksloot te verplaatsen. Een wijs besluit dat van economisch inzicht getuigt, want zijn tinnegieterij kwam toen in het centrum van de handel te liggen. Wat later verhuisde het bedrijf naar de Laanweg en kwam in verband met de bouw van de IJ-tunnel een jaar of zes geleden terecht in de huidige behuizing, Asterweg 36 in Amsterdam-Noord. LOCH, TOLLENAAR & Co. staat er op de voordeur van het mo-

gedreven, brengt de bezoeker weer tot de werkelijkheid terug. En die werkelijkheid is een van de weinige tinnegieterijen in ons land waar dit ambacht nog daadwerkelijk wordt uitgeoefend, met een zeer levendige export naar de Verenigde Staten, Canada, België en Zwitserland. Momenteel staat het bedrijf onder leiding van de heer J. Blaauwboer (64) en de heer H. Tollenaar (54), kleinzoon van de oprichter. Aan mechanisatie is ook in dit bedrijf natuurlijk niet te ontkomen. Het merendeel der werkzaamheden geschiedt nog met werktuigen waarvan de gezellen der gilden zich in het verleden ook bedienden. Waar vroeger echter aan de draaibank — waar het ruwe gegoten tin werd gepolijst — meestal een oud-koloniaal dankzij een hoeveelheid genever de hele dag gelaten aan het „grote wiel” stond te draaien, snort nu een machine.

De Tinnegieter.

Soeck in wijs den Schat, Van't aller schoone Vat.



*Den aardsen berg, van vlees en bloed,
Heeft schoone glans in Zyn gemoed,
Indien deitens daar nae wou Mynen;
Gelyk hy anders is gesint
En blinkende Metaalen vindt,
Die uit de Nacht, in't Licht verschynen.*

derne gebouw. Wanneer men de voordeur binnen gaat, doet niets vermoeden dat achter een deur aan het einde van de gang een bedrijf schuil gaat, waar een ambacht wordt uitgeoefend dat reeds zoveel eeuwen oud is. Wanneer men daar rond kijkt, lijkt het of de tijd heeft stil gestaan. Men vervaardigt er de tinnen kunst- en gebruiksvoorwerpen nog op een manier die vrijwel identiek is aan die welke door de eeuwen heen gebruikelijk is geweest. Tientallen oude, bronzen mallen staan in rekken gerijdt langs de muur. Vele dateren nog uit de 17e en 18e eeuw en nog iedere dag worden ze gebruikt. Nog iedere dag glijdt kokend hete, vloeibare tin via een soort soeplepel in deze antieke vormen om er dan weer uit te komen als bijvoorbeeld het deksel, de buik, of de tuit van een originele Groninger kraankan. Het draaien van het ruw gegoten produkt geschiedt nog met de penhaak, het gieten zelf gebeurt met de hand. Het feit dat verschillende machines elektrisch worden aan-

En dat is logisch. Het bedrijf zou anders niet renderen. In een aparte afdeling staan de kant-en-klare voorwerpen. Avondmaalsserviezen, borden, de overbekende brandewijnbakjes, blakers, kandelaars, vizels, heel originele zogenaamde „schapekannetjes” die heel vroeger werden gebruikt om jonge lammeren mee te voeren, koffiekannen en de beroemde maten waarvan er in totaal zeven zijn, variërend van een liter tot een centiliter. Er zijn weinig mensen die zo'n hele serie maten compleet hebben. Toch, Tollenaar kan de ontbrekende exemplaren leveren. „We kunnen praktisch alles maken,” zegt de heer Blaauwboer, een ook repareren. Dat tinnen voorwerpen niet gerepareerd kunnen worden, is een fabeltje. „Kijk, de avondmaalskan en die bekers heeft een dominee uit Marken vorige week hier gebracht. Er moeten bekers van hetzelfde soort begemaakt worden. Dat doen we ook.”

Het materiaal dat bij de firma Loch, Tollenaar wordt verwerkt, bestaat voor 97 pct. uit zuiver tin, een eis die vooral Amerika stelt bij invoer. De resterende 3 pct. is wat lood, koper en antimoon. Wanneer die metalen zouden ontbreken, zou het tin veel te zacht zijn en is er met het ruwe produkt niets aan te vangen. Na het gieten, afdraaien, solderen, polijsten, etc. volgt de finishing touch: de kunstmatige veroudering van de glanzende voorwerpen. Ze worden ondergedompeld in een oxydebad en komen er weer uit met de dof-grijze kleur van antiekwijten. Als men de heer Blaauwboer vraagt naar de samenstelling van zo'n zuurbad, mompelt hij iets onverstaanbaars. Dat zal dan wel het geheim van de tinnegieter zijn. L.T.

Hermanus Tollenaar sticht 1898 te Zwolle "Innengaten"
was rondom huurt bij Kamphof te Zwolle
over op 60 jarige leeftijd in 1915

spoorjes Michiel en Jan Tollenaar

In 1919 wordt bedrijf overgeplaatst naar Rieck sloot

In 1934 overplaatsing naar bedrijf Amsterdam N.

Jan Tollenaar overlijdt in 1958

Michiel is in 1977 90 jaar.

Zijn zoon Hermanus geb 1915 volgt hem op

In 1935 associatie van Michiel en Jan T. met A.B. Koch
en J. Blaauwboer (geb 5-2-1905)

In 1955 A.B. Koch treedt uit.

Wordt opgevolgd door T.C.J. Blaauwboer

thans in 1977 bestaat jr. uit

J. Blaauwboer

H. Tollenaar

T.C.J. Blaauwboer





16

17

18

15



22

21

20

19

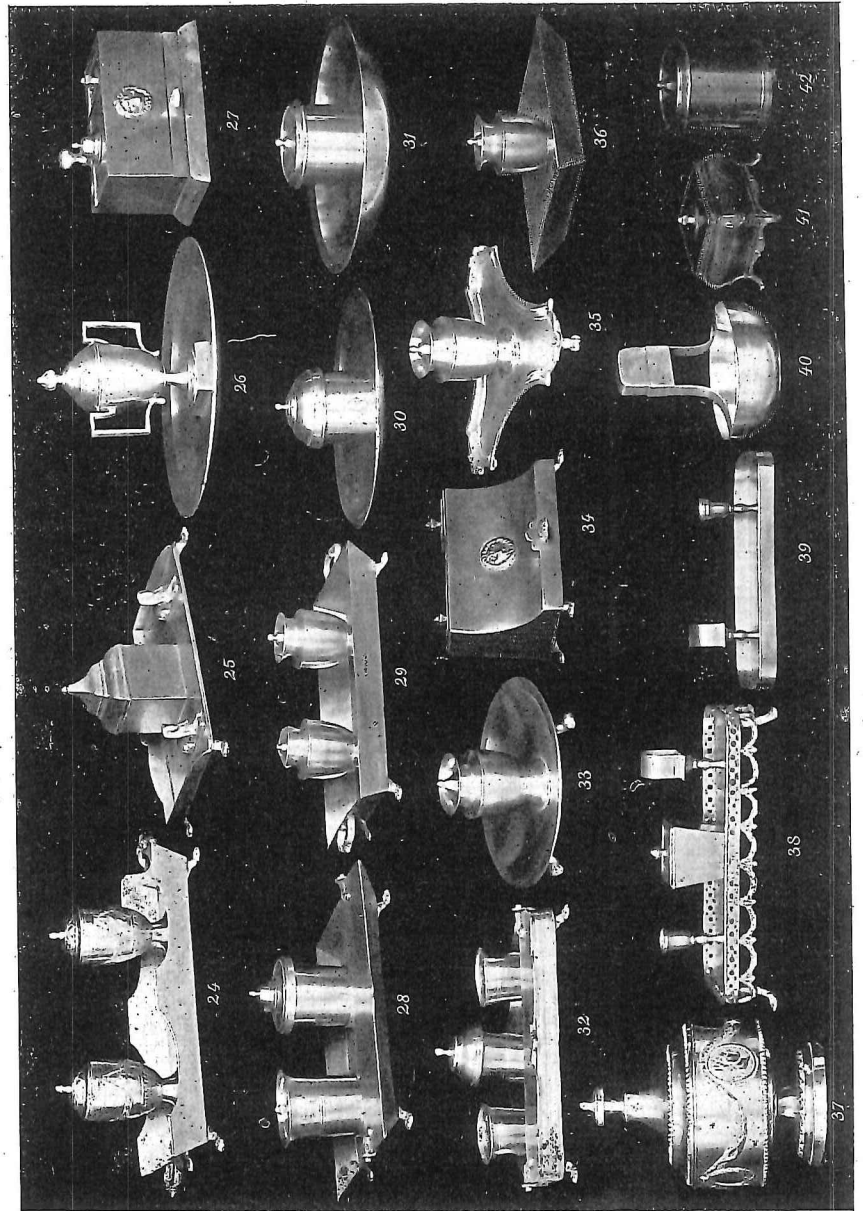

27

37

36

42

41

26

35

40

30

34

39

25

29

33

38

24

28

32

37

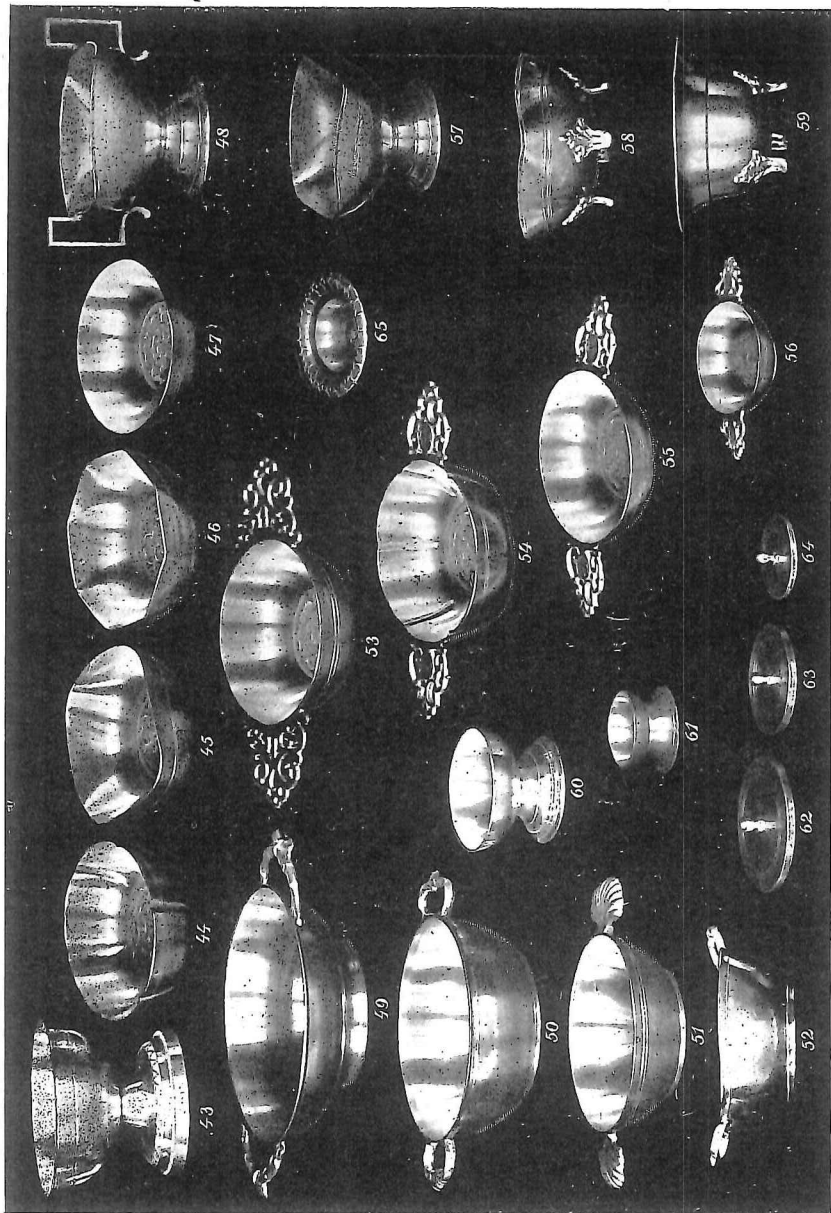

70 71 72 69 73 80

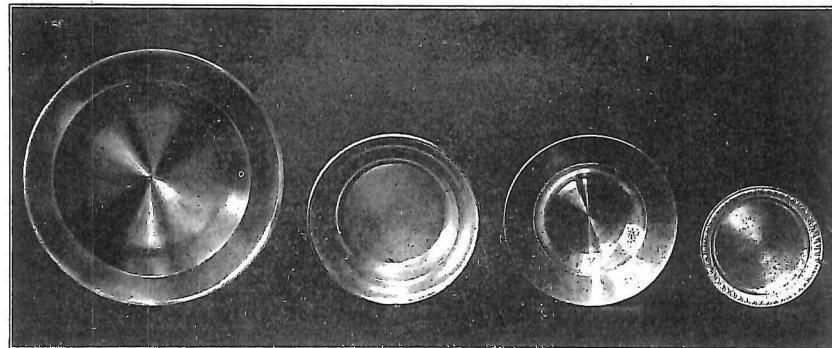

75 82 74 79



76 81 81 83

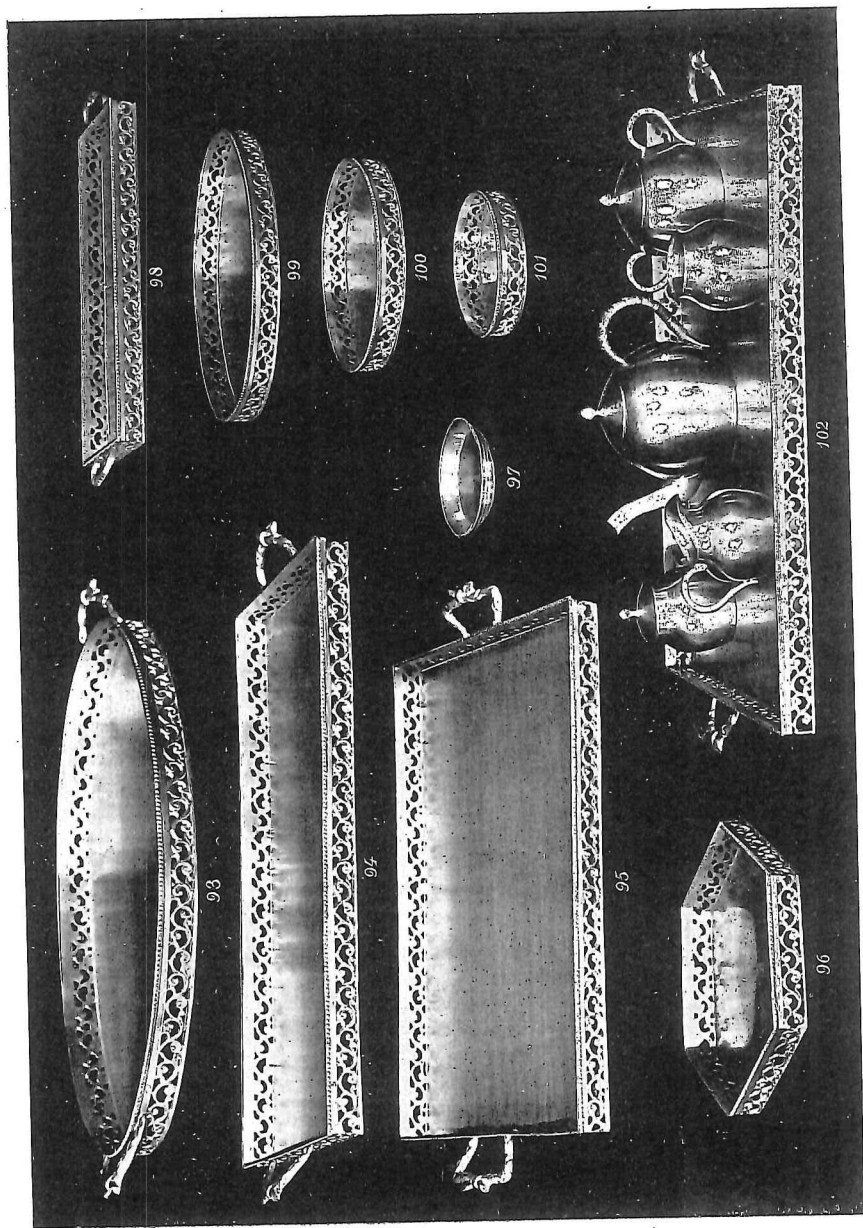

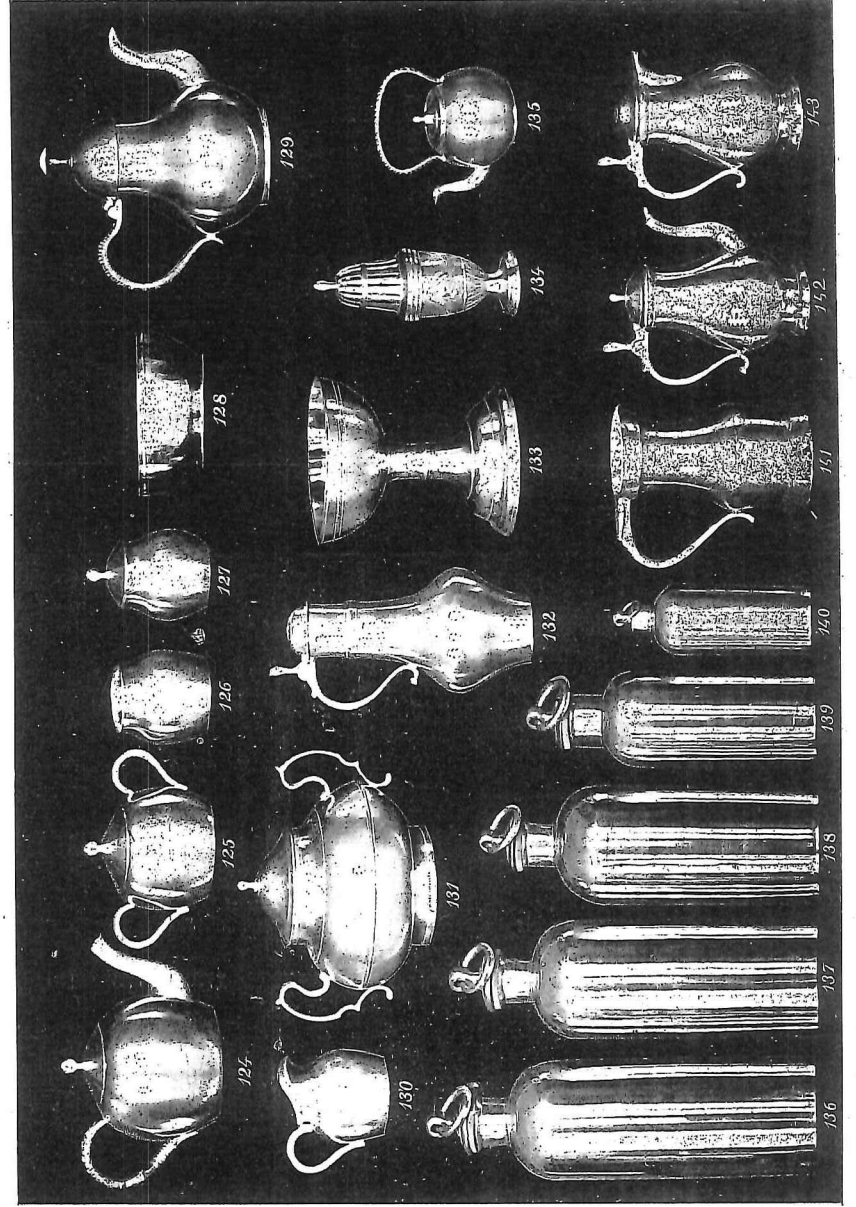
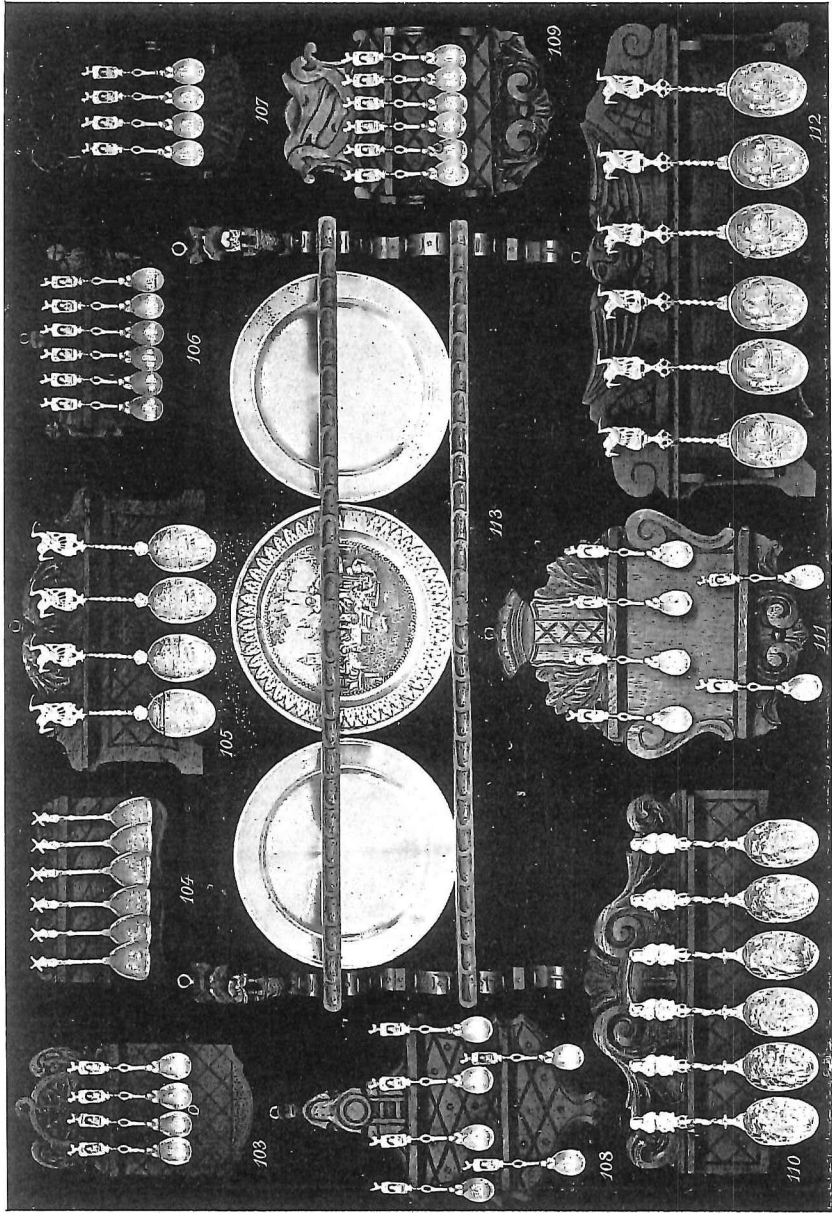

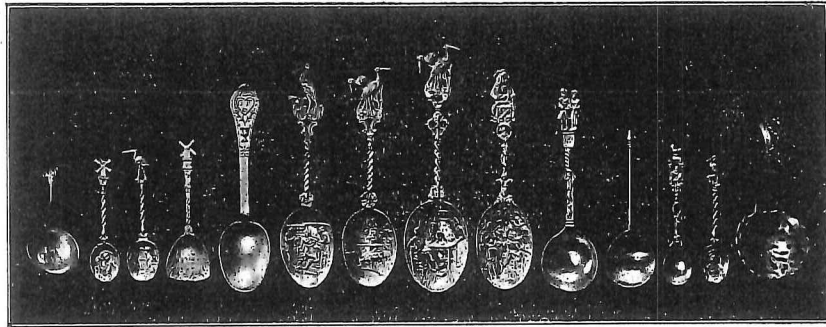

156 144 147 150 155 149 152 154 151 148 145 157



161 160 162 163 165 191 192 183 164

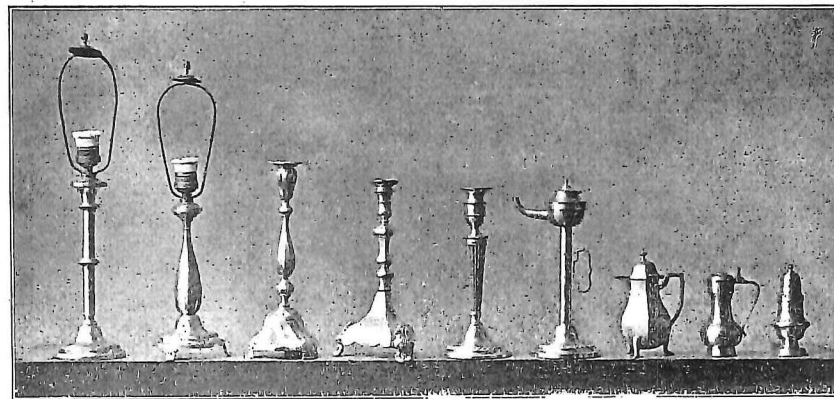

170 185 175 194 169 172 173 176 181

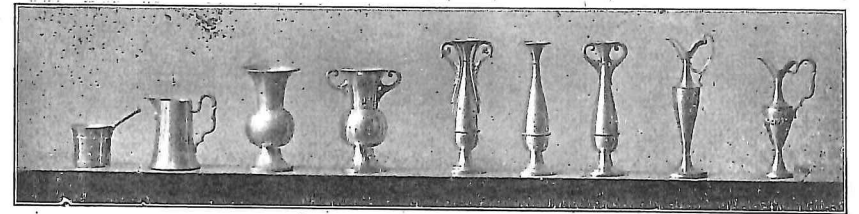
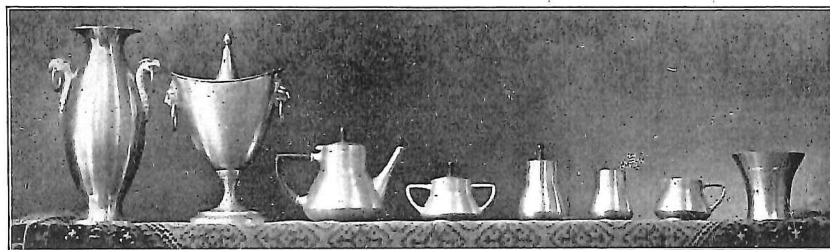

196 193 182 182a 166B 166 166a 171 197

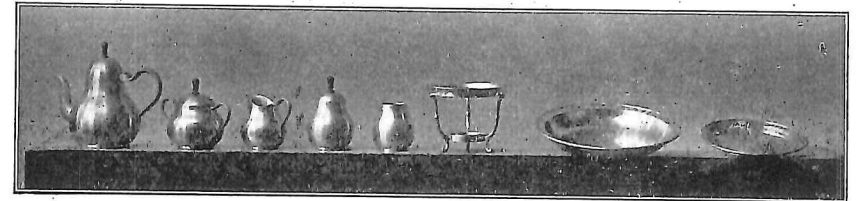

186 187 190 195 184

203 279 208 209 283 207 206 205 179



201 202 180 174 188



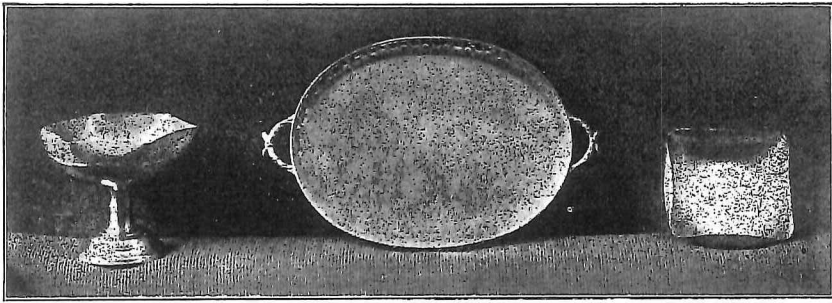

211

210

212



214

215

213

221

220

224

221

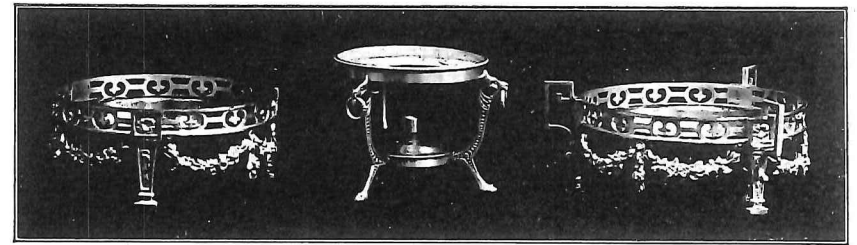
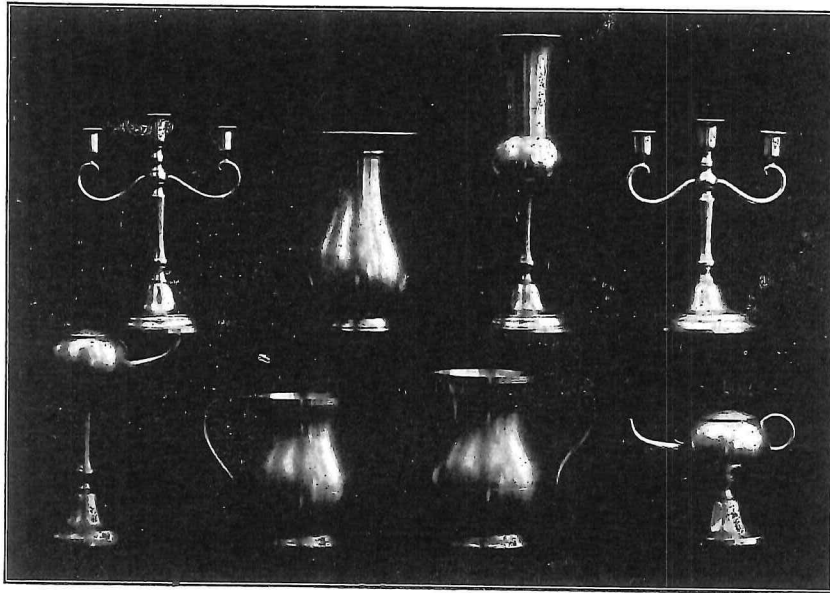

228

230

228a



232

233

231

240

238B

237

238a

243

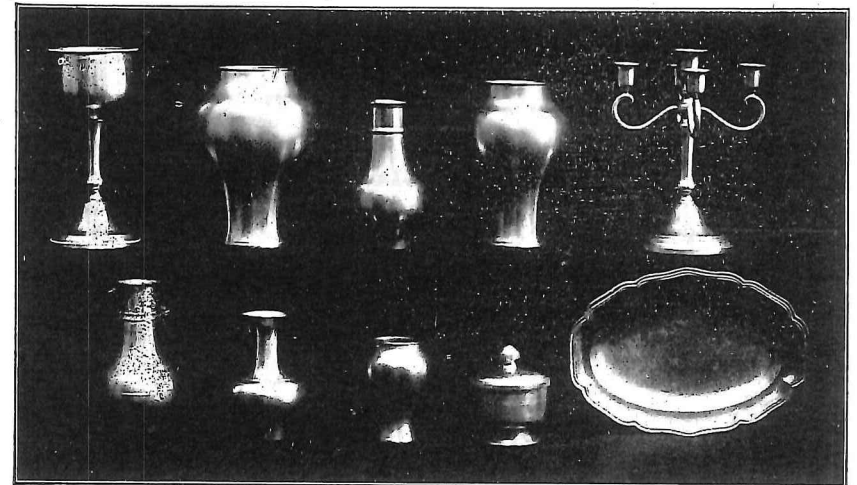

237a

239

238

235

237

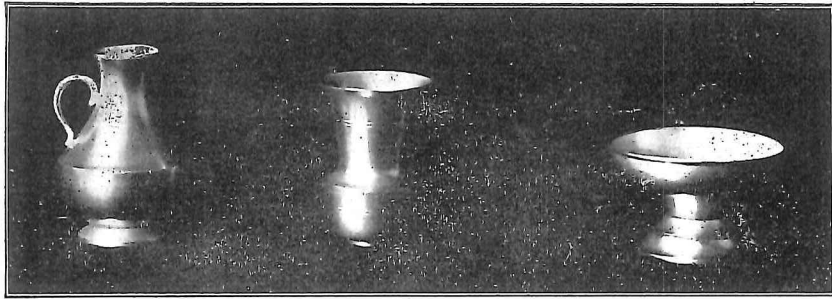

280

265

236

246

245

244

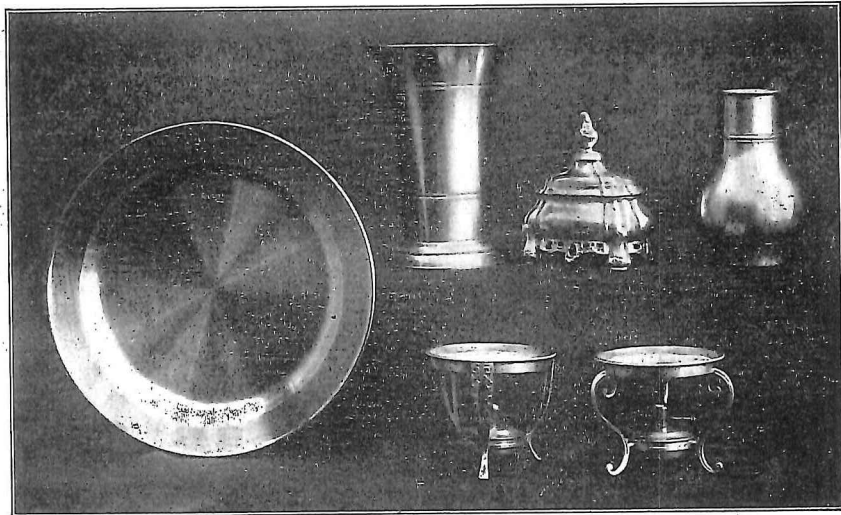

247-248

242

241

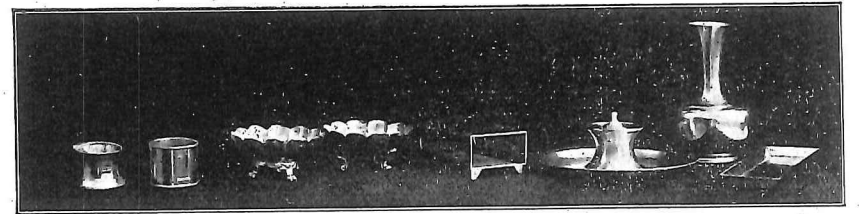

258

257

263a

263

259

249

260

256



266

276

269

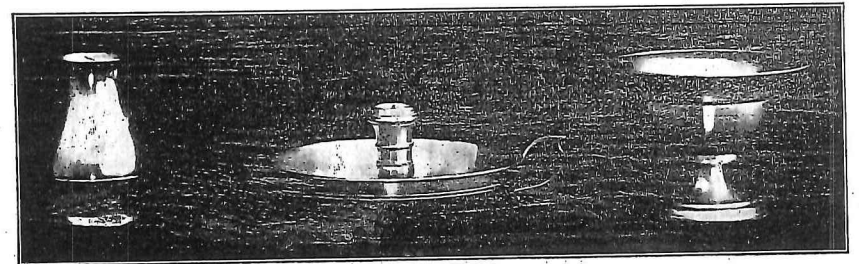

270

264

268



271



284

282

281

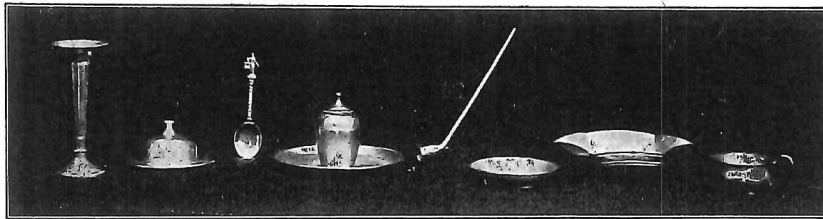

290

294

278

299

272

275

292

276



298

286

288

227

289

296

297

295

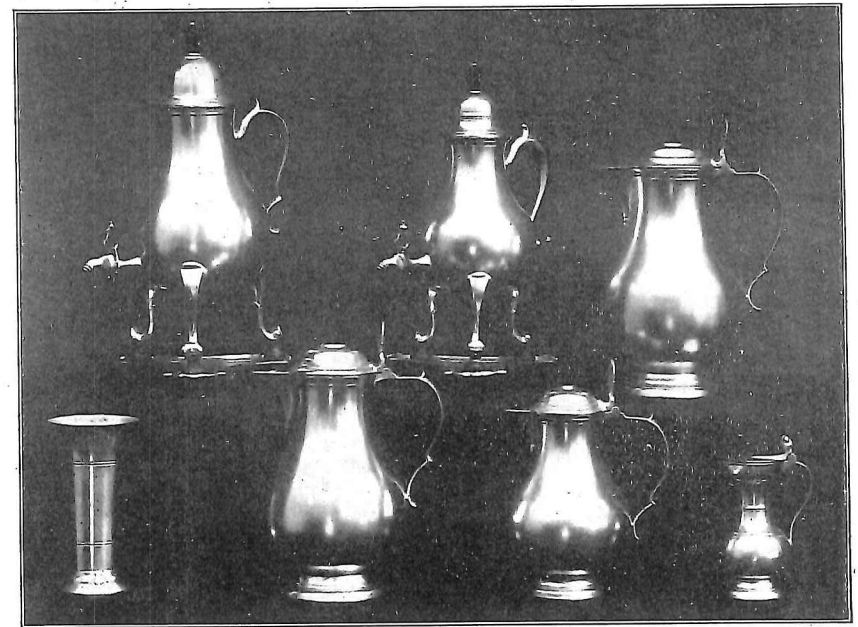

301

285

291

293

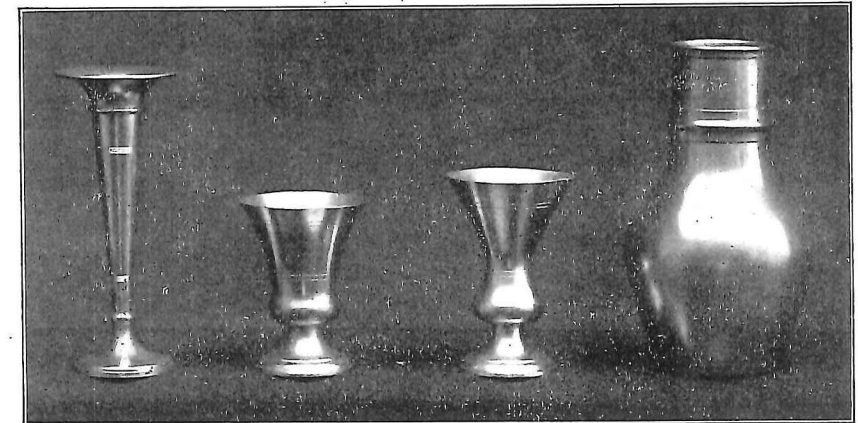

290a

303a

303

306

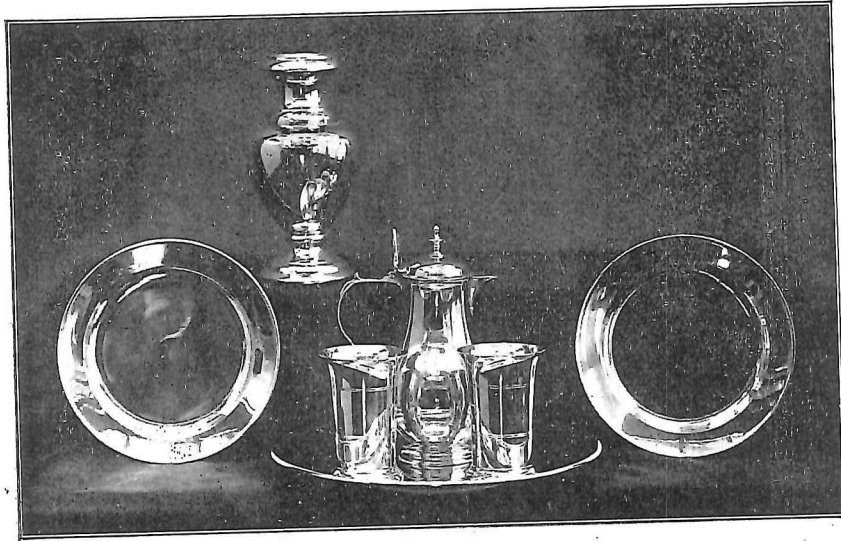

81

300



304

305

302

	Nrs. 1	2	3	4	5	6	7	8
Candle-sticks:	9"	8 ¹ / ₄ "	8"	7 ¹ / ₂ "	6 ³ / ₄ "	6 ³ / ₄ "	6 ³ / ₄ "	4"
Kandelaars:	23 cm.	21 cm.	20 cm.	19 cm.	17 cm.	17 cm.	17 cm.	10 cm.

Nrs. 9

Cigar-lighter: 7"
 Sigarenlampje: 18 cm.

Electric lamp on square socle, unmounted without shade or electrical fittings:
 Elektrische lamp op vierkante voet, zonder montuur, kap of elektrische fittings:
 Nr. 10: 11" : 28 cm. without shade — zonder kap.
 „ 10: 20" : 50 cm. inclusive shade — met kap.

Nr. 11

Spout-lamp: 9¹/₂"
 Tuitlampje: 24 cm.

Nrs. 12

13

14

Candle-sticks (flat):	* 5 ¹ / ₄ "	3 ¹ / ₂ "	* 5 ¹ / ₄ "	4"	* 6 ¹ / ₂ "	4"
Blakers:	* 13 cm.	9 cm.	13 cm.	9 cm.	16 cm.	10 cm.

Nrs. 15

Beercups: 7¹/₂"
 Bierpot: 19 cm.

Nrs. 16

17

18

16a

17a

18a

Water-pitchers: 11" 9¹/₂" 8" as before but without lids.
 Waterkannen: 28 cm. 24 cm. 20 cm. als voren echter zonder deksels.

Nrs. 19

20

21

22

Coffee-pots: 8¹/₄" 12¹/₂" 13³/₄" 15" all with plate, except Nr. 19.
 Koffiepotten: 21 cm. 32 cm. 35 cm. 38 cm. allen met comfoor,
 uitgezonderd Nr. 19.

Electric lamp on round socle, unmounted without shade or electrical fittings:
 Elektrische lamp op ronde voet, zonder montuur, kap of elektrische fittings:
 Nr. 23: 10" : 25 cm. without shade — zonder kap.
 „ 23a: 19¹/₂" : 48 cm. with shade — inclusief kap.

* = middellijn.

Nrs. 24	25	26	27
Ink-stands: $9\frac{1}{2} \times 4\frac{3}{4}$ "	$7\frac{1}{2} \times 5$ "	$11 \times 4\frac{3}{4}$ "	$5\frac{1}{2} \times 3$ "
Inktstellen: 24×12 cm.	19×13 cm.	28×12 cm.	14×8 cm.

Nrs. 28	29	30	31	32
Ink-stands: $9 \times 6\frac{1}{2}$ "	$9\frac{1}{2} \times 4\frac{3}{4}$ "	$8\frac{1}{4}$ "	$8\frac{3}{4}$ "	8×5 "
Inktpotten: 23×17 cm.	24×12 cm.	21 cm.	22 cm.	20×13 cm.

Nrs. 33	34	35	36
Ink-stands: $6\frac{3}{4}$ "	5×3 "	7×7 "	$6\frac{1}{4} \times 6\frac{1}{4}$ "
Inktpotten: 17 cm.	13×8 cm.	18×18 cm.	16×16 cm.

Nrs. 37
Tobacco-pot: $5 \times 7\frac{1}{5}$ "
Tabakspot: 13×19 cm.

Nrs.	38	39
Ink- and sealing-stand: $8\frac{3}{4} \times 4$ "	Sealing-stand: 7×3 "	
Inkt- en lak-stel: 22×10 cm.	Lakstel: 18×8 cm.	

Nrs.	40
Match-stand: $4\frac{1}{4} \times 5$ "	
Lucifers-standaard: 11×12 cm.	

Nrs.	41	42
Ink-stands: 3×3 "	$2\frac{3}{4} \times 3$ "	
Inktpotten: 8×8 cm.	7×8 cm.	

Nrs. 43	44	45
Basins, bowls, dishes etc.: 4×4 "	$4\frac{1}{4}$ " *	4×4 "
Kommen, bakjes, schaaltes enz.: 10×10 cm.	11 cm. *	10×10 cm.

Nrs. 46	47	48	49
4×4	4 " *	4×4 "	6" with handles $8\frac{3}{4}$ " *
10×10 cm.	10 cm.	10×10 cm.	15 cm. * met handvat 22 cm. *

Nrs. 50	51	52	53	54
5 " *	$4\frac{1}{4}$ "	$4\frac{3}{4} \times 4\frac{3}{4}$ "	$4\frac{1}{2}$ " w/h. 8"	$4\frac{1}{2}$ " w/h. 8"
13 cm. *	11 cm. *	12×12 cm.	11 cm. m/h. 20 cm.	11 cm. m/h. 20 cm.

* = middellijn.

Nrs. 55	56	57	58
4" w/h. 8"	$2\frac{3}{4}$ " w/h. $4\frac{3}{4}$ "	4×4 "	4×4 "
10 cm. m/h. 20 cm.	7 cm. m/h. 12 cm.	10×10 cm.	10×10 cm.

Nr. 59
$5\frac{1}{4} \times 3\frac{1}{4}$ "
13×8 cm.

Nrs.	60	61	65
Salt-cellars: $2\frac{3}{4} \times 1\frac{3}{4}$ "	$1\frac{3}{4} \times 1\frac{1}{4}$ "	$2\frac{1}{4}$ "	
Zoutvaatjes: 7×4 cm.	4×3 cm.	6 cm. *	

Nrs.	62	63	64
Tumbler-covers: $3\frac{1}{4}$ "	$2\frac{1}{4}$ "	2"	
Glazen-deksels: 8 cm.	6 cm.	5 cm. *	

Cups: chiseled, hand-work. (Can be had with arms, pictures etc. of any pattern desired).

Bekers: gedreven handwerk. (Kunnen geleverd worden met wapens, voorstellingen etc. al naar verkiezing of voorbeeld).

Nrs. 66	67	68
$6\frac{1}{2} \times 4$ "	$4\frac{1}{4} \times 3$ "	$3\frac{1}{2} \times 2\frac{1}{4}$ "
17×10 cm.	11×8 cm.	9×6 cm.

Nrs. 69	70	71	72
Cups and mugs: $2\frac{1}{4} \times 2\frac{1}{4}$ "	$6\frac{1}{2} \times 4$ "	$4\frac{1}{4} \times 3$ "	$3\frac{1}{2} \times 2\frac{1}{4}$ "
Bekers en kroezen: 6×6 cm.	17×10 cm.	11×8 cm.	9×6 cm.

Nrs. 73	74	75	76	79
$2\frac{1}{4} \times 2\frac{1}{4}$ "	small flat plate	deep saucer	plate (notched)	saucer
6×6 cm.	plat bordje	diepe kom	bord (gekarteld)	schotelkje
	$6\frac{1}{4}$ "	$10\frac{1}{4}$ "	$8\frac{1}{4}$ "	$4\frac{1}{2}$ "
	16 cm.	26 cm.	22 cm.	$11\frac{1}{2}$ cm.

Large plates: chiseled (handwork) (can be had with arms, pictures or any pattern desired).

Groote borden gedreven: kunnen geleverd worden met wapens of voorstellingen naar opgaaf of voorbeeld.

* = middellijn.

Nr. 77 with arms: met wapens 9 $\frac{1}{2}$ " : 24 cm. fancy-plate with horsemen. blaadje met ruiters.	Nr. 78 met voorstelling: with picture 9 $\frac{1}{2}$ " : 24 cm. flat plate plat bord dish with slanting brim. Nr. 83 8 $\frac{1}{4}$ " : 22 cm. blaadje met schuine rand	Nr. 81 9 $\frac{1}{2}$ " : 24 cm. flat plate 9 $\frac{1}{2}$ " : 24 cm.	Nr. 82 6 $\frac{1}{2}$ " : 17 cm. small deep plate diep bordje
Nr. 84 flowerpot bloempot 6 $\frac{3}{4}$ × 5 $\frac{1}{4}$ " 17 × 14 cm.	Nr. 85 fruit-dish fruitschaal 7 $\frac{1}{2}$ × 7" 19 × 18 cm.	Nr. 86 fruit-dish fruitschaal 8 $\frac{3}{4}$ × 4 $\frac{3}{4}$ " 22 × 12 cm.	Nr. 87 vase (parrot handle) kastanje vaas 11 × 8 $\frac{3}{4}$ " 28 × 22 cm.
Nr. 88 flower-pot (chiseled) bloempot (gedreven) 8 $\frac{1}{4}$ × 6 $\frac{1}{4}$ " 21 × 16 cm.	Nr. 89 vase (lion-handle) kastanje vaas 12 $\frac{1}{2}$ × 5" 31 × 13 cm.	Nr. 90 poor-box offerbus 7 × 7" 18 × 18 cm.	Nr. 91 flowerpot bloempot 8 × 5 $\frac{1}{4}$ " 20 × 14 cm.
Nr. 92 fruitdish (lionhandle) fruitschaal (leeuwenkop) 7 $\frac{3}{4}$ × 7" 19 × 18 cm.	Nr. 93 oval tray ovaal blad 14 $\frac{1}{2}$ × 8" 36 × 20 cm.	Nr. 94 square tray vierkant blad 16 $\frac{1}{2}$ × 6" 41 × 15 cm.	Nr. 95 square tray vierkant blad 14 × 9" 35 × 23 cm.
Nr. 96 hexagonal tray zeskantig blad 6 $\frac{1}{2}$ × 6 $\frac{1}{2}$ " 27 × 17 cm.	Nr. 97 cup-tray kelkenbakje 3 $\frac{1}{4}$ "* 8 cm.	Nr. 98 square tray vierk. blad 12 × 3 $\frac{1}{4}$ " 30 × 8 cm.	Nr. 99 oval tray ovaal blad 10 $\frac{1}{2}$ × 6 $\frac{1}{2}$ " 26 × 17 cm.
Nr. 100 round tray 7 $\frac{1}{4}$ "* 18 cm.*	Nr. 101 bottle-tray 4 $\frac{1}{2}$ "* 12 cm.	No. 102 tea-sets (consisting of 5 pieces) thee-servies (bestaande uit 5 stuks)	

* = middellijn.

Spoon-racks — Lepel-rekjes:

Nr. 103 with 4 spoons Nr. 145 met 4 lepels Nr. 145 10 × 5 $\frac{1}{2}$ " 25 × 14 cm.	Nr. 104 with 6 spoons Nr. 147 met 6 lepels Nr. 147 5 $\frac{1}{2}$ × 8" 14 × 20 cm.	Nr. 105 with 4 spoons Nr. 149 met 4 lepels Nr. 149 8 × 12" 20 × 30 cm.
Nr. 106 with 6 spoons Nr. 145 met 6 lepels Nr. 145 5 $\frac{1}{4}$ × 8" 13 × 20 cm.	Nr. 107 with 4 spoons Nr. 145 met 4 lepels Nr. 145 10 × 5 $\frac{1}{2}$ " 25 × 14 cm.	Nr. 108 with 6 spoons Nr. 145 met 6 lepels Nr. 145 13 $\frac{1}{2}$ × 7 $\frac{1}{4}$ " 34 × 18 cm.
Nr. 109 with 6 spoons Nr. 145 met 6 lepels Nr. 145 12 × 7 $\frac{1}{4}$ " 30 × 18 cm.	Nr. 110 with 6 spoons Nr. 154 met 6 lepels Nr. 154 8 × 16 $\frac{1}{2}$ " 10 × 41 cm.	Nr. 111 with 6 spoons Nr. 145 met 6 lepels Nr. 145 13 $\frac{1}{2}$ × 10 $\frac{1}{2}$ " 34 × 26 cm.
Nr. 112 with 6 spoons Nr. 152 met 6 lepels Nr. 152	Nr. 113 plate-rack for 3 plates voor 3 borden	Nr. 113a plate-rack as Nr. 113 for 6 plates als Nr. 113 voor 6 borden
Nr. 114 with 6 spoons Nr. 145 met 6 lepels Nr. 145 12 × 7 $\frac{1}{4}$ " 30 × 18 cm.	Nr. 115 with 6 spoons Nr. 145 met 6 lepels Nr. 145 11 $\frac{1}{2}$ × 8 $\frac{1}{2}$ " 29 × 21 cm.	Nr. 116 with 6 spoons Nr. 145 met 6 lepels Nr. 145 11 × 6 $\frac{1}{2}$ " 28 × 17 cm.
Nr. 117 with 6 spoons Nr. 145 met 6 lepels Nr. 145 9 $\frac{1}{2}$ × 6 $\frac{1}{2}$ " 24 × 17 cm.	Nr. 118 with 6 spoons Nr. 145 met 6 lepels Nr. 145 10 × 5 $\frac{1}{2}$ " 25 × 14 cm.	Nr. 119 with 12 spoons Nr. 144 met 12 lepels Nr. 144 11 $\frac{1}{2}$ × 7 $\frac{1}{2}$ " 29 × 19 cm.

Nr. 120 with 12 spoons Nr. 145 met 12 lepels Nr. 145 $4\frac{1}{2} \times 13\frac{1}{2}$ " 11 \times 34 cm.	Nr. 121 with 6 spoons Nr. 151 met 6 lepels Nr. 151 $4\frac{1}{2} \times 13$ " 11 \times 34 cm.	Nr. 122 plate-rack for 3 plates bordenrek voor 3 borden 32×15 " 80 \times 15 cm.
Nr. 123 cup-rack kopjesrekje 16 \times 21" 40 \times 53 cm.	Nr. 123a rack Nr. 123 with 6 saucers and 6 spoons 16 \times 21" 40 \times 53 cm.	Nr. 122a plate-rack for 6 plates bordenrek voor 6 borden 32×27 " 80 \times 68 cm.
Nr. 124 tea-pot theepot 5" 12 cm.	Nr. 125 sugar-basin suikerpot $3\frac{1}{2}$ " 9 cm.	Nr. 126 spoon-vase lepelvaasje $2\frac{1}{2}$ " 6 cm.
	Nr. 127 tea-caddy theebusje $3\frac{1}{2}$ " 9 cm.	Nr. 128 slop-basin spoeikom $2 \times 5\frac{1}{4}$ " 5 \times 13 cm.
Nr. 129 tea-pot (pearmodel) theepot (peermodel) $6\frac{1}{2}$ " 17 cm.	Nr. 130 milk-can melkkan $2\frac{3}{4}$ " 7 cm.	Nr. 131 tobacco-pot tabakspot 6 \times 11" 15 \times 20 cm.
Nr. 133 wine-ruuner wijnroemer $5\frac{1}{2} \times 5$ " 14 \times 12 cm.	Nr. 134 pepper-box peperbus 6" 15 cm.	Nr. 135 small kettle keteltje 5" 12 cm.
Nr. 137 water-pitcher waterkruik $10\frac{3}{4} \times 3\frac{1}{2}$ " 27 \times 8 $\frac{1}{2}$ cm.	Nr. 138 water-pitcher waterkruik $9\frac{1}{2} \times 3\frac{1}{2}$ " 24 \times 8 $\frac{1}{2}$ cm.	Nr. 136 water-pitcher waterkruik $11\frac{1}{2} \times 3\frac{1}{2}$ " 29 \times 8 $\frac{1}{2}$ cm.
Nr. 141 Rembrandt-jug without lid Rembrandt-kan zonder deksel 6" 15 cm.	Nr. 142 coffee-pot with spout koffiekannetje met tuit 6" 15 cm.	Nr. 139 cradle-pitcher wiegekruik $8\frac{1}{2} \times 2\frac{3}{4}$ " 21 \times 7 cm.
		Nr. 140 muff-heater mofwarmer $5\frac{1}{2} \times 2$ " 14 \times 5 cm.
		Nr. 141a same jug with lid zelfde kan met deksel 6" 15 cm.
		Nr. 143 small jug kannetje 6" 15 cm.

Spoons — Lepels:

with different ornaments Nr. 144 birds-ornament vogel-motief $4\frac{3}{4}$ " 12 cm.	met verschillende ornamenten Nr. 145 Petrus-ornament St. Petrus motief $5\frac{1}{4}$ " 13 cm.	Nr. 146 St. Peter-ornament (blade hand-chiseled) alsvoren met gedreven blad $5\frac{1}{4}$ " 13 cm.
Nr. 147 mill-ornament molen-motief $5\frac{1}{4}$ " 13 cm.	Nr. 148 acorn-ornament eikel-motief $5\frac{1}{2}$ " 13 cm.	Nr. 149 mauve-ornament mauve-motief 8" 13 cm.
Nr. 150 flower-spindle ornament bloemstengel-motief $7\frac{1}{4}$ " 18 cm.	Nr. 151 apostle-ornament apostel-motief $7\frac{1}{4}$ " 18 cm.	Nr. 151a same (blade hand-chiseled) als voren blad gedreven $7\frac{1}{4}$ " 18 cm.
Nr. 152 volendam-ornament volendam-motief $8\frac{3}{4}$ " 22 cm.	Nr. 153 round-blade-type rondblad-model $7\frac{1}{2}$ " 19 cm.	Nr. 154 Leiden-type Leiden-model 8" 20 cm.
Nr. 155 the Hague-type Haagsch model 8" 20 cm.	Nr. 156 creamspoon roomlepel 4" 10 cm.	Nr. 157 sugar-spoon suikerstrooier $5\frac{1}{2}$ " 14 cm.
Nr. 158 spoon-rack with 6 nr. 149 spoons lepelrek met 6 nr. 149 lepels 12 \times 10" 30 \times 25 cm.	Nr. 159 rack with 6 nr. 151 spoons rekje met 6 nr. 151 lepels $16\frac{3}{4} \times 12$ " 42 \times 30 cm.	

Nr. 160 bowl 3 ¹ / ₄ " bakje 8 ¹ / ₂ cm.	Nr. 161 bowl 3 ¹ / ₄ " bakje 8 ¹ / ₂ cm.	Nr. 162 bowl 3 ¹ / ₈ " bakje 8 cm.	Nr. 163 bowl 2 ¹ / ₂ " bakje 6 ¹ / ₂ cm.
Nr. 164 match-stand 2 ³ / ₈ " luciferstand 6 cm.	Nr. 165 bowl 2 ³ / ₈ " bakje 6 cm.	Nr. 166 vase 8" vaasje 20 cm.	Nr. 166a vase 8" vaasje 20 cm.
Nr. 166B vase 8" vaasje 20 cm.	Nr. 167 vase 13 ³ / ₄ " vaas 35 cm.	Nr. 168 ink-stand 3 ¹ / ₈ " inktstel 8 cm.	Nr. 169 candle-stick 10 ¹ / ₂ " kandelaar 27 cm.
Nr. 170 electr. lamp 11 ³ / ₄ " electr. lamp 30 cm.	Nr. 171 vase 8 ¹ / ₄ " vaasje 21 cm.	Nr. 172 spout-lamp 10 ¹ / ₂ " tuit-lamp 27 cm.	Nr. 173 pitcher 6" kannetje zeskant 15 cm.
Nr. 174 tobacco-pot 6" tabakspot 15 cm.	Nr. 175 candle-sticks 11 ³ / ₄ " kandelaar 30 cm.	No. 176 pitcher 5 ¹ / ₂ " kannetje 14 cm.	Nr. 177 vase 4 ³ / ₄ " vaas 12 cm.
Nr. 178 flowerpot 4 ³ / ₄ " bloempot 12 cm.	Nr. 179 tobacco-pot 8 ¹ / ₄ " tabakspot 21 cm.	Nr. 180 tobacco-pot 8 ¹ / ₄ " tabakspot 21 cm.	Nr. 181 pepper-box 5 ¹ / ₂ " peperbus 14 cm.
Nr. 182 vase 4" vaasje 10 cm.	Nr. 182a vase 4" vaasje 10 cm.	Nr. 184 plate 7" * bordje 18 * cm.	Nr. 185 electr. lamp 11 ³ / ₄ " electr. lamp 30 cm.
Nr. 186 tea-sets 5 pieces servies 5-deelig	Nr. 187 tea-sets 5 pieces servies 5-deelig	Nr. 188 cigar 3 pieces rookstel 3-deelig	Nr. 189 vase 11 ³ / ₄ " vaas ovaal 30 cm.
Nr. 190 tea-lighter 4 ³ / ₄ " thee-lichtje 12 cm.	Nr. 191 bowls 1 ¹ / ₂ " bakje 4 cm.	Nr. 192 bowls 1 ¹ / ₂ " bakje 4 cm.	Nr. 193 milk-can 3 ¹ / ₂ " melkkan 9 cm.
Nr. 194 candle-sticks 11" kandelaar 27 ¹ / ₂ cm.	Nr. 195 plate 9" * bord 23 cm. *	Nr. 196 mug 2 ¹ / ₂ " kroesje 6 cm.	Nr. 197 vase 4 ¹ / ₄ " vaasje 11 cm.

* = middellijn.

Nr. 198 cups 4" beker 10 cm.	Nr. 199 bowl 1 ¹ / ₂ " bakje 3 ¹ / ₂ cm.	Nr. 201 cups 3 ¹ / ₈ " schaaltje 8 cm.	Nr. 202 cups 3 ¹ / ₈ " schaaltje 8 cm.
Nr. 203 cups 5" beker 13 cm.	Nr. 204 cigar 3 pieces rookstel 3-deelig	Nr. 205 vase 8 ¹ / ₄ " vaasje 21 cm.	Nr. 206 vase 3 ³ / ₄ " vaasje 22 cm.
Nr. 207 vase 8 ³ / ₄ " vaasje 22 cm.	Nr. 208 candle-sticks 7 ³ / ₄ " kandelaar 19 ¹ / ₂ cm.	Nr. 209 candle-sticks 8 ¹ / ₄ " kandelaar 21 cm.	
Nr. 210 tray 14 ¹ / ₂ × 10" blad 36 × 25 cm.	Nr. 211 fruit-dish 6 ¹ / ₄ " fruitschaal 16 cm.	Nr. 212 fruit-dish 6" * fruitschaal 15 * cm.	
Nr. 213 tea-sets 3 pieces Mokka-stel 3-deelig	Nr. 214 tea-sets 5 pieces theeservies 5-deelig	Nr. 215 tray 12 ¹ / ₄ × 5 ¹ / ₂ " blaadje 31 × 14 cm.	
Nr. 216 flower-dish 9 ¹ / ₂ × 8 ³ / ₄ × 4" bloembak 24 × 22 × 10 cm.	Nr. 217 serviette ring 1 ³ / ₄ " servetring 4 ¹ / ₂ cm.	Nr. 218 children tea-sets kinderserviesje	
Nr. 219 fruit-dish 7 × 7" fruitschaal 18 × 18 cm.	Nr. 220 vase 4 ³ / ₄ " vaas 12 cm.	Nr. 221 candle-sticks 4 ³ / ₄ " kandelaar 12 cm.	
Nr. 222 spoutlamp 8" tuitlamp 20 cm.	Nr. 223 spoutlamp 5 ¹ / ₂ " tuitlamp 14 cm.	Nr. 224 bumper 11 ³ / ₄ " bocaal 30 cm.	Nr. 225 pitcher 6" Rembrandtkan 15 cm.
Nr. 226 Rembrandtpitcher 5 ¹ / ₂ " Rembrandtkan 14 cm.	Nr. 227 tray 10 ¹ / ₂ × 6" blaadje 23 × 15 cm.	Nr. 228 lighter 3" comfoor 8 cm.	
Nr. 228a lighter 3" comfoor 8 cm.	Nr. 229 water-pitcher 13 ³ / ₄ " buffetkan 35 cm.	Nr. 230 tea-lighter 4 ³ / ₄ " theelichtje 12 cm.	

* = middellijn.

Nr. 231 fruit-dish 8 $\frac{1}{4}$ " fruitschaal 21 cm.	Nr. 232 fruit-dish 8 $\frac{3}{4}$ " fruitschaal 22 cm.	Nr. 233 tobacco-pot 6" tabakspot 15 cm.	Nr. 234 vase 17 $\frac{3}{4}$ " vaas 45 cm.	Nr. 235 soappot 2 $\frac{3}{4}$ " zeepotje 7 cm.	Nr. 236 bowl 2 $\frac{1}{4}$ " bakje 6 cm.	Nr. 237 vase 6 $\frac{1}{4}$ " vaasje 16 cm.	Nr. 237a vase 6 $\frac{1}{4}$ " vaasje 16 cm.	Nr. 238 vase 4 $\frac{1}{4}$ " vaasje 11 cm.	Nr. 238a vase 6 $\frac{1}{4}$ " vaas 16 cm.	Nr. 238B vase 7 $\frac{1}{2}$ " vaas 19 cm.	Nr. 239 vase 5" vaasje 13 cm.	Nr. 240 cups 8" beker 20 cm.	Nr. 241 tea-lighter 4 $\frac{3}{4}$ " theelichtje 12 cm.	Nr. 242 tea-lighter 4 $\frac{3}{4}$ " theelichtje 12 cm.	Nr. 243 candle-sticks 6" kandelaar 15 cm.	Nr. 244 vase 7 $\frac{1}{2}$ " vaas 19 cm.	Nr. 245 tobacco-pot 6 $\frac{1}{2}$ " tabakspot 16 cm.	Nr. 246 cups 10 $\frac{1}{4}$ " beker 24 cm.	Nr. 247 plate 12 $\frac{1}{2}$ " * bord 32 cm. *	Nr. 248 plate 13 $\frac{3}{4}$ " bord 35 cm.	Nr. 249 ink-stands 7 $\frac{1}{4}$ " * inktstel 18 $\frac{1}{2}$ cm. *	Nr. 250 ink-stands 4" inktstel 10 cm.	Nr. 251 pitcher 9 $\frac{3}{4}$ " kannetje 25 cm.	Nr. 252 vase 9 $\frac{3}{4}$ " vaasje 25 cm.	Nr. 253 pitcher 7 $\frac{1}{2}$ " kannetje 19 cm.	Nr. 254 vase 6 $\frac{3}{4}$ " vaas 17 cm.	Nr. 255 vase 3 $\frac{1}{2}$ " vaasje ovaal 9 cm.	Nr. 256 pen-case 8 $\frac{3}{4}$ × 2 $\frac{1}{2}$ " pennebakje 22 × 6 $\frac{1}{2}$ cm.	Nr. 257 serviette ring 1 $\frac{3}{4}$ " servetring 4 $\frac{1}{2}$ cm.	Nr. 258 serviette ring 1 $\frac{3}{4}$ " servetring 4 $\frac{1}{2}$ cm.	Nr. 259 match-box luciferdoos	Nr. 260 vase 6 $\frac{1}{2}$ " vaasje 16 cm.	Nr. 261 vase 11 $\frac{3}{4}$ " vaas 30 cm.	Nr. 262 dripping-bowl 2 $\frac{1}{4}$ " lekbakje 6 cm.	Nr. 263 bowl 2" schelpbakje 5 cm.	Nr. 263a bowl 2" schelpbakje 5 cm.
---	---	---	---	--	--	--	---	--	---	---	-------------------------------------	------------------------------------	--	--	---	--	--	--	--	--	--	---	---	--	---	--	---	--	---	---	-------------------------------------	--	---	--	---	--

* = middellijn.

Nr. 264 candle-sticks 2 $\frac{3}{4}$ " blaker 7 cm.	Nr. 265 vase 4" vaasje 10 cm.	Nr. 266 cups 7" beker 18 cm.	Nr. 267 vase 5 $\frac{3}{4}$ " vaasje 15 cm.	Nr. 268 bowl 4" bakje 10 cm.	Nr. 269 tea-pot 5 $\frac{1}{2}$ " theepot 14 cm.	Nr. 270 vase 4" vaasje 10 $\frac{1}{2}$ cm.	Nr. 271 tea-sets 5 pieces theeservies 5-deelig	Nr. 272 pipe 6 $\frac{3}{4}$ " pijpje 17 cm.	Nr. 275 plate 3 $\frac{3}{4}$ " * schoteltje 9 $\frac{1}{2}$ cm. *	Nr. 276 pot 2" potje 5 cm.	Nr. 278 spoon 4 $\frac{3}{4}$ " suikerschep 12 cm.	Nr. 279 candle-sticks 7 $\frac{1}{2}$ " kandelaar 19 cm.	Nr. 280 pitcher 4 $\frac{1}{4}$ " kannetje 11 cm.	Nr. 281 pitcher 5 $\frac{1}{2}$ " kannetje 14 cm.	Nr. 282 fruit-dish 6 $\frac{1}{2}$ " fruitschaal 16 cm.	Nr. 283 candle-sticks 7 $\frac{3}{4}$ " kandelaar 20 cm.	Nr. 284 tray 11 $\frac{3}{4}$ " * theeblad 30 cm. *	Nr. 285 pitcher 10 $\frac{1}{4}$ " waterkan 26 cm.	Nr. 286 box 5 $\frac{1}{4}$ × 2 $\frac{1}{2}$ " doosje 13 $\frac{1}{2}$ × 6 $\frac{1}{2}$ cm.	Nr. 287 box 4 $\frac{3}{4}$ × 2 $\frac{1}{2}$ " doosje 12 × 6 cm.	Nr. 288 cigarbox 2 $\frac{1}{2}$ " sigarendoos 6 cm.	Nr. 289 cigarettebox 1 $\frac{3}{4}$ " sigarettendoos 4 $\frac{1}{2}$ cm.	Nr. 290 vase 8" vaasje 20 cm.	Nr. 291 pitcher 8 $\frac{1}{4}$ " waterkan 21 cm.	Nr. 292 bowl 6" * bakje 15 cm. *	Nr. 293 pitcher 6" kannetje 15 cm.	Nr. 294 salt-cellar 4" * zoutstelletje 10 cm. *	Nr. 295 pitcher 10 $\frac{3}{4}$ " waterkan 27 cm.	Nr. 296 pitcher 15 $\frac{3}{4}$ " koffiekan 40 cm.	Nr. 297 pitcher 13 $\frac{3}{4}$ " koffiekan 35 cm.	Nr. 298 flowerpot 4 $\frac{1}{4}$ " bloembakje 11 cm.	Nr. 299 ink-stands 6" * inktstel 15 cm. *
--	-------------------------------------	------------------------------------	--	------------------------------------	--	---	--	--	--	----------------------------------	--	--	---	---	---	--	---	--	---	---	--	---	-------------------------------------	---	--	--	---	--	---	---	---	---

* = middellijn.

Nr. 300
poor-box $10\frac{1}{2}$ "
offerbus 27 cm.

Nr. 301
cups 7"
beker $17\frac{1}{2}$ cm.

Nr. 302
bowl $4\frac{3}{4} \times 3\frac{3}{4}$ "
bakje 12×2 cm.

Nr. 303
cups 5"
wijnkelk 13 cm.

Nr. 303a
cups $4\frac{1}{4}$ "
wijnkelk 11 cm.

Nr. 304
vase 5"
vaasje 13 cm.

Nr. 305
tobacco-pot $4\frac{3}{4}$ "
tabakspot 12 cm.

Nr. 306
vase $8\frac{1}{4}$ "
vaas 21 cm.

