

A 5 P

## De collectie tinnen voorwerpen van het Stedelijk Museum Alkmaar

### Inleiding

Al bij uw bezoek aan het Stedelijk Museum Alkmaar had u een overzicht moeten ontvangen van de tinnen voorwerpen in de collectie van het museum, doch de registratie van de voorwerpen was zodanig, dat u, als kenners en liefhebbers, er weinig aan zou hebben. Actie was gewenst.

Naar aanleiding van uw bezoek is tussen de bedrijven door de tinctollectie nauwkeuriger bekeken, beschreven en gefotografeerd. Het resultaat is een overzicht van de tinnen voorwerpen in het Stedelijk Museum Alkmaar, waarbij in ieder geval de basisgegevens, voor zover zichtbaar, zijn genoteerd, ondersteund door een eenvoudige afbeelding. Nog steeds incompleet en ongetwijfeld met fouten, maar hopelijk toch goed genoeg om u als documentatie te kunnen dienen. Eventuele op- of aanmerkingen zijn natuurlijk zeer welkom !.

Naast de voorwerpen die wij in eigendom hebben, zijn ook de bruiklenen van de afdeling Archeologie van de dienst SOB van de gemeente Alkmaar opgenomen. Vooral de miniatuurtjes zijn interessant, omdat hierop ook het tot voor kort onbekende merk HMS (waarschijnlijk Hendrik Matthijs Scheepers, zie lijst met gieters) een aantal maal voorkomt.

Op de laatste pagina vindt u een lijst met tingieters in Alkmaar die op de cd-Rom van het Historisch Kadaster Alkmaar te vinden zijn. Ook deze lijst is zeker niet compleet. Nader onderzoek in het Regionaal Archief te Alkmaar zal wellicht nog andere namen opleveren.

Ik hoop dat u een leuke dag in Alkmaar heeft gehad en dat dit overzicht een aardig en wellicht ook nuttig aandenken mag zijn.

Juliette van Seters  
registrator, conservator  
Alkmaar, 17 juni 2002

## Kannen:

\*

Omschrijving: kan met deksel en tweekakig scharnier  
Merken / Inscripties: in deksel: HMS in rand bolle kroon boven roos, op greep 25, 26, 27  
Maker: Hendrik Matthijs Scheepers, Alkmaar ?  
Datering: 1779-1838 ?  
Afmetingen: 15,5 x 10 cm  
Herkomst: schenking C.W. Bruinvis, Alkmaar, 1907  
Inv.nr.: 299  
Standplaats: depot  
Opmerkingen:



\*

Omschrijving: kan met deksel en tweekakig scharnier  
Merken / Inscripties: wapen met 3 kannen en Cv waarover wapen met toren met 4 kantelen  
Maker:  
Datering: 1600 – 1625 ?  
Afmetingen: 14,5 cm  
Herkomst: schenking dhr P. Hartenberg, Alkmaar, 1944  
Inv.nr. 300  
Standplaats: vaste opstelling  
Opmerkingen: gevonden bij graven nieuw kanaal bij Oudorp.



\*

Omschrijving: kan met deksel en tweekakig scharnier  
Merken / Inscripties: geen merken, inscriptie: op deksel MS  
Maker:  
Datering:  
Afmetingen: 20 x 17 cm  
Herkomst: bruikleen / legaat familie Reith 1974 / 1979  
Inv.nr. 303  
Standplaats: depot  
Opmerkingen: op zijkant onder bovenrand hartvormige decoratie genageld

\*

Omschrijving: kan met deksel en tweekakig scharnier  
Merken / Inscripties: op onderkant: schildje met naar links gewende engel met zwaard/weegschaal waaronder "maastricht", kroon met daarin 16.. boven roos. op deksel: LI  
Maker:  
Datering:  
Afmetingen: 25,5 x 20 cm  
Herkomst: bruikleen / legaat familie Reith 1974 / 1979  
Inv.nr.: 307  
Standplaats: depot  
Opmerkingen:

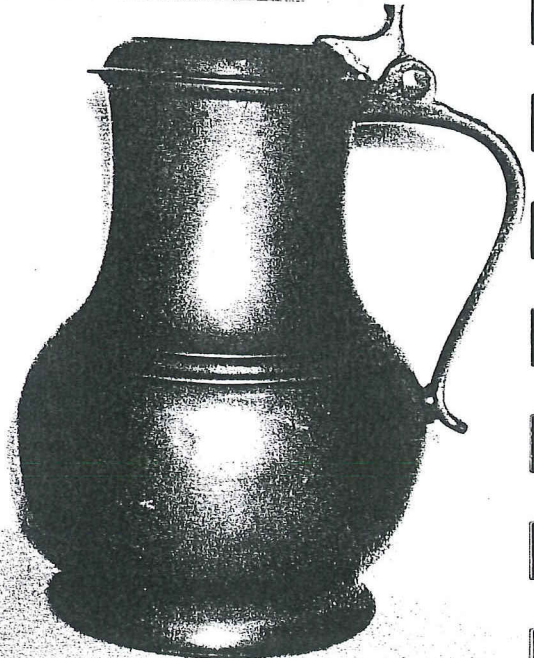

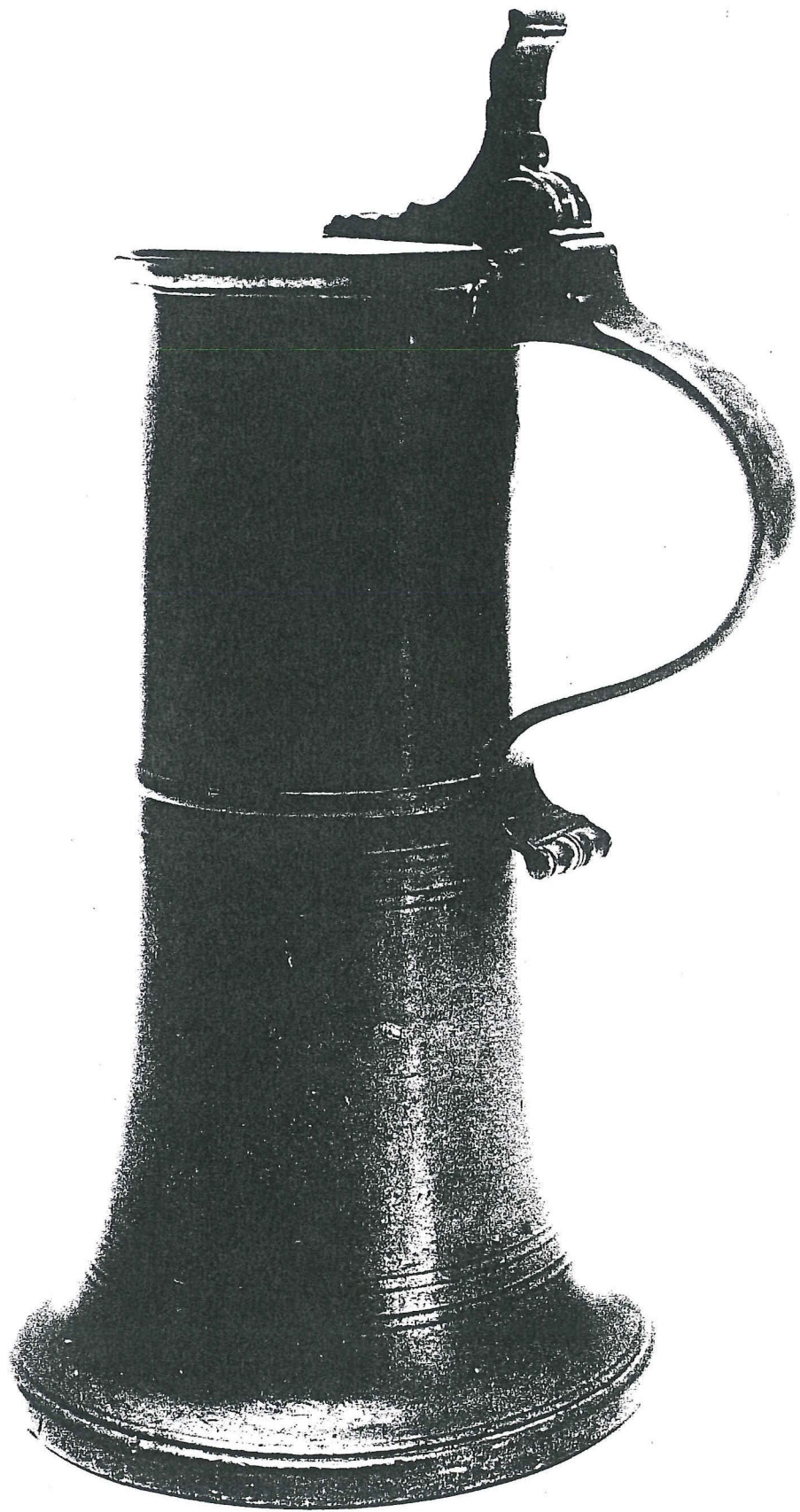

\*  
 Omschrijving: kan met deksel en eenkakig scharnier  
 Merken / Inscripties: niet gemerkt: inscriptie: I E R 1809  
 Maker:  
 Datering: 1809  
 Afmetingen: 27 x 17 cm  
 Herkomst: bruikleen / legaat familie Reith 1974/1979  
 Inv.nr.: 311  
 Standplaats: depot  
 Opmerkingen: twee eikels als duimgreep op scharnier



\*  
 Omschrijving: kan met sneb, deksel en tweekakig scharnier  
 Merken / Inscripties: in deksel: cirkel waarin naar links gewende engel met zwaard met rondom GER W:LOG

Maker:  
 Datering:  
 Afmetingen: 24 x 18,5 cm  
 Herkomst: bruikleen / legaat familie Reith 1974/1979  
 Inv.nr.: 312  
 Standplaats: depot  
 Opmerkingen: Palmet als duimgreep op scharnier

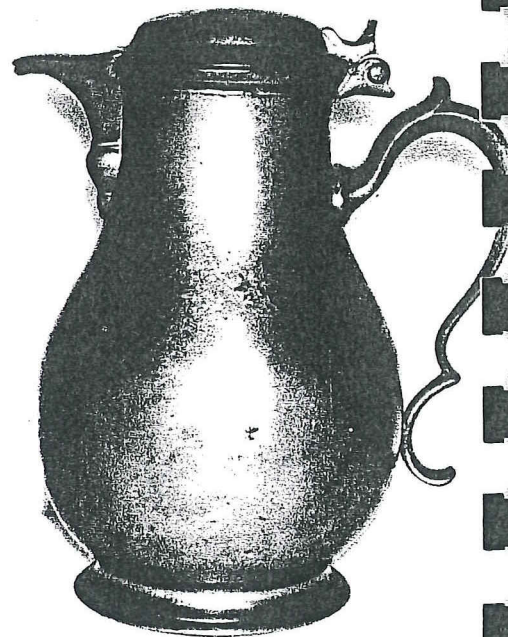

\*  
 Omschrijving: kan met sneb, deksel en tweekakig scharnier  
 Merken / Inscripties: geen  
 Maker:  
 Datering:  
 Afmetingen: 21 x 19 cm  
 Herkomst: bruikleen / legaat familie Reith 1974/1979  
 Inv.nr.: 314  
 Standplaats: depot  
 Opmerkingen:

\*  
 Omschrijving: kan met deksel en tweekakig scharnier  
 Merken / Inscripties: in deksel: HMS in rand bolle kroon  
 boven roos, op greep 25, 26, 27  
 Maker: Hendrik Matthijs Scheepers, Alkmaar ?  
 Datering: 1779-1838 ?  
 Afmetingen: 10,5 x 7 cm  
 Herkomst: schenking C.W. Bruinvis, Alkmaar, 1907  
 Inv.nr.: 316 / M 93 B  
 Standplaats: depot  
 Opmerkingen:

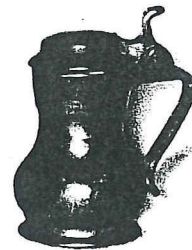

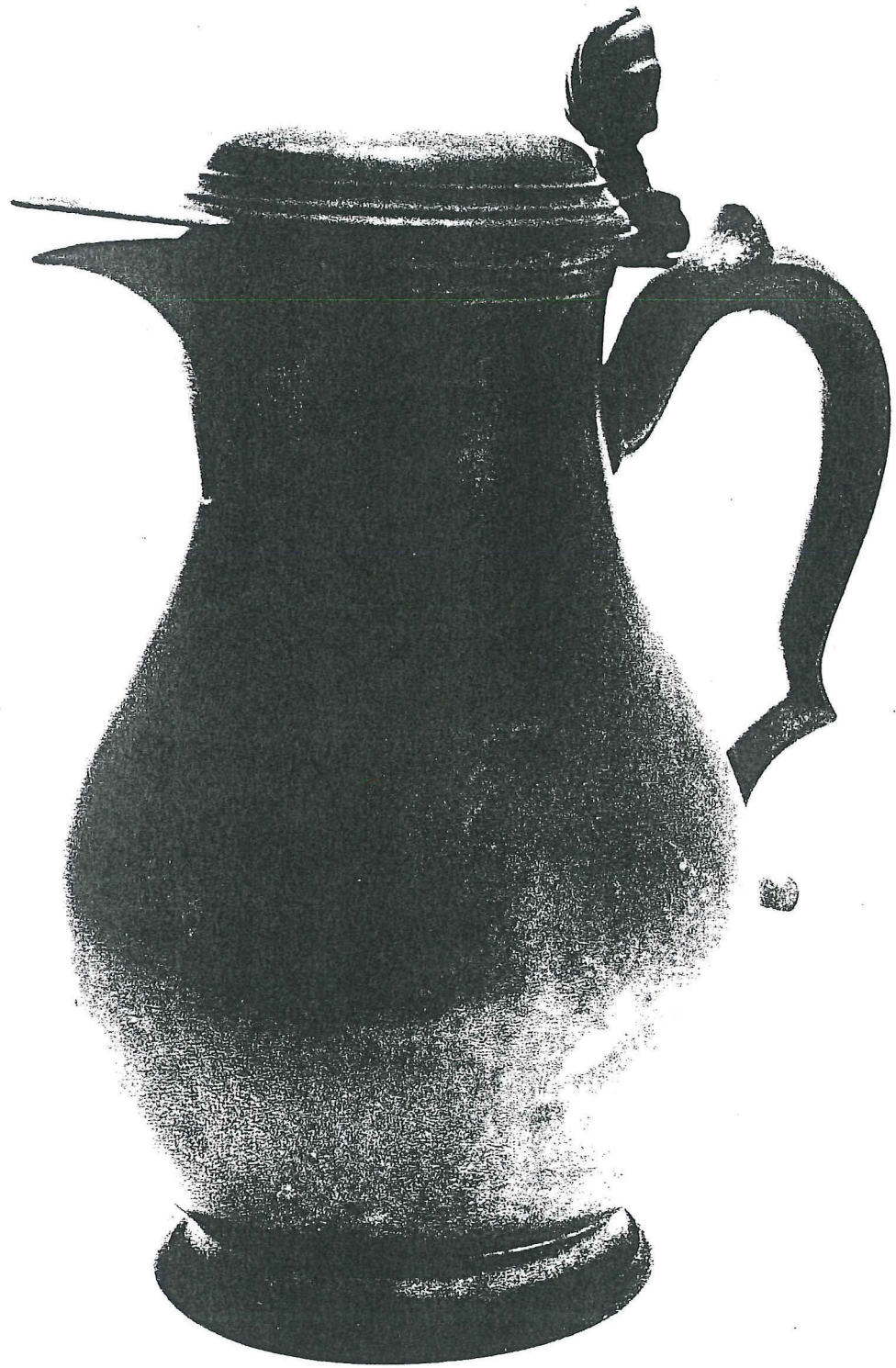

## Maatkannen

\*

Omschrijving: incomplete serie maatkannen  
Merken / Inscripties: op onderkant: in ovaal: Ruttenberg te Hoorn. op bovenkant greep: NHS.  
op zijkant greep: NED KAN, Halve Kan; Ned Maat  
op zijkant : letter c in cirkel (lijkt niet overeen te komen met jaarletters  
Dubbe) en hoofdletter N  
Maker: firma Ruttenberg, Hoorn(L.B. Ruttenberg, Kampen 1793-1878 Hoorn)  
Datering: 19<sup>de</sup> eeuw  
Afmetingen: 20.5 x 16 cm; 16 x 13,5 cm; 10,5 x 8,5 cm; 4,5 x 3 cm; 5,7 x 3,5 cm  
Herkomst: aankoop lagere school De Nieuwburg, Alkmaar, 1976  
Inv.nr.: 294; 320; 325; 332; 334  
Standplaats: depot  
Opmerkingen: Ned. Kan = liter; Halve Kan = ½ liter; Ned Maat = deciliter;  
Vingerhoed = centiliter; Dubbele Vingerhoed = 2 centiliter  
Van inv.nrs. 332 en 334 is de greep afgebroken

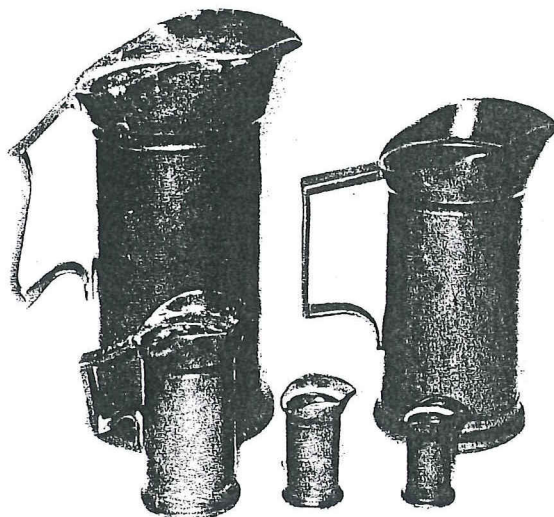

\*

Omschrijving: maatkan  
Merken / Inscripties: op zijkant: diamant-vormig verificatie merk met daarin VR aan  
weerszijden van wapenschild met kroon boven 29 en QUART, op  
onderkant gegraveerd: Duke of Wellington Shoreditch  
Maker:  
Datering:  
Afmetingen: 16,5 x 18 cm  
Herkomst: bruikleen / legaat familie Reith 1974 / 1979  
Inv.nr.: 313  
Standplaats: depot  
Opmerkingen: zie documentatie van dhr. Wustenhof: Shoreditch is een wijk in  
Londen, de Duke of Wellington was waarschijnlijk een pub aldaar. 29  
is het verificatie merk van Middelsex County 1879-1965





\*

Omschrijving: complete serie maatkannen  
Merken / Inscripties: op onderkant: in ovaal: Ruttenberg te Hoorn. op bovenkant greep: NHS,  
op zijkant greep: DUB:VIN; Halve Kan: Dub Maat: Ned Maat:  
Halve Maat  
op zijkant: letter c in cirkel (lijkt niet overeen te komen met jaarletters  
Dubbe) en hoofdletter N  
Maker: firma Ruttenberg, Hoorn  
Datering: 19<sup>de</sup> eeuw  
Afmetingen: 5,7 x 5 cm; 16 x 13,5 cm; 12 x 10,5 cm; 10,5 x 8,5 cm; 8 x 7,5 cm;  
4,5 x 4 cm; 20,5 x 16 cm  
Herkomst: Schenking Burgerweeshuis, Alkmaar, 1949  
Inv.nr. 317; 321; 323; 324; 328; 330; 337  
Standplaats: depot  
Opmerkingen: Dub:Vin = dubbele vingerhoed = 2 centiliter; Halve Kan = ½ liter  
Dub Maat = 2 deciliter; Ned Maat = deciliter; Halve Maat = ½  
deciliter; Vingerhoed = centiliter; Ned Kan = liter

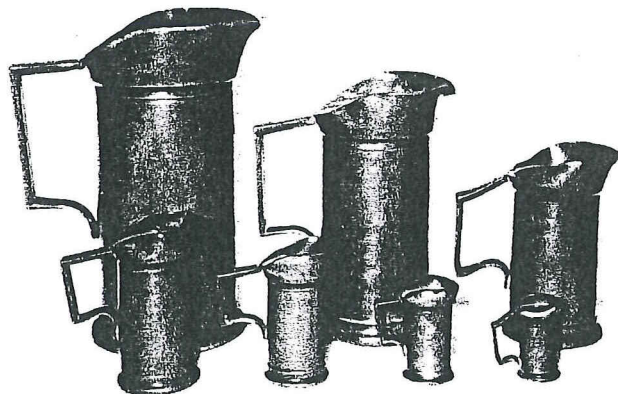

\*

Omschrijving: maatkan  
Merken / Inscripties: op onderkant: RvdV & B 's Hertogenbosch, op greep:  
LITER; opzijkant letter i in verticale cartouche, jaarletters: l-z, a-z  
(schrijfletter), a-f (drukletter)  
Maker: Rouppe van der Voort en F.G. van den Bogaert, 's Hertogenbosch  
Datering: circa 1878  
Afmetingen: 16,5 x 8,5 cm  
Herkomst: bruikleen / legaat familie Reith 1974 / 1979  
Inv.nr.: 318  
Standplaats: depot  
Opmerkingen:



\*

Omschrijving: maatkan  
Merken / Inscripties: op onderkant kroon met daarin IFS boven roos. i in verticale cartouche.  
j-z, a-z (schrijffletter), a-n (drukletter)  
Maker: Jan Franciscus Schutjes (uit Eindhoven), 's Hertogenbosch  
Datering: 1876  
Afmetingen: 8,5 x 7 cm  
Herkomst: aankoop veiling Oudegracht, Alkmaar, 2001  
Inv.nr.: -  
Standplaats: depot  
Opmerkingen: ½ deciliter. Met dank aan de leden van de Tinvereniging voor identificatie van de maker

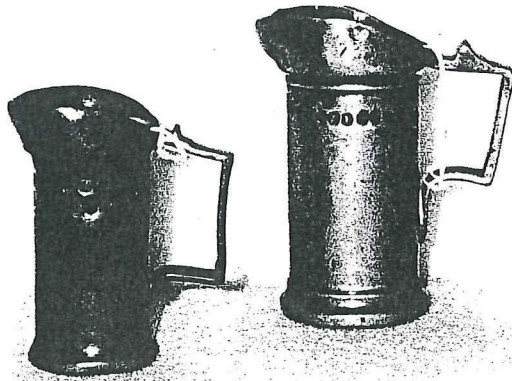

\*

Omschrijving: maatkan  
Merken / Inscripties: in elipsvorm: HENDRIKS, burcht, ALKMAAR, jaarletters: w-z  
(gotisch), a-z, a-d (schrijffletter)  
Maker: G. Hendriks, Houutil, Alkmaar  
Datering: circa 1866  
Afmetingen: 10 x 9 cm  
Herkomst: aankoop veiling Oudegracht, Alkmaar, 2001  
Inv.nr.: -  
Standplaats: depot  
Opmerkingen:

## Kranenkannen

\*

Omschrijving: gelakte kranenkan met 3 kranen, twee grepen en met komfoor  
Merken / Inscripties: op onderkant: gekroonde X, engel met bazuin naar rechts, staande leeuw naar rechts, zeilschip, "engels hart.tin", in elipsvorm:  
G.HENDRIKS, burcht, ALKMAAR  
Maker: G. Hendriks, Houutil, Alkmaar  
Datering: 1847-1875  
Afmetingen: 54 cm  
Herkomst: schenking mw K. Groot-Halff, Nieuwe Niedorp, 1941  
Inv.nr.: 341  
Standplaats: depot  
Opmerkingen: aubergine met goud en middenvoor rozen (transferprint ?)

\*

Omschrijving: kranenkan met komfoor  
Merken / Inscripties: op onderkant: gekroonde X, engel met bazuin naar rechts, staande leeuw naar rechts, "engels hart.tin", in elipsvorm:  
G.HENDRIKS, burcht, ALKMAAR  
Maker: G. Hendriks, Houutil, Alkmaar  
Datering: 1847-1875  
Afmetingen: 54 cm  
Herkomst: aankoop 1979  
Inv.nr.: 422  
Standplaats: depot  
Opmerkingen:

\*

Omschrijving: kranenkan, gelakt en beschilderd  
Merken / Inscripties: op onderkant: X, "engels hart.tin", in elipsvorm:  
G.HENDRIKS, burcht, ALKMAAR  
Maker: G. Hendriks, Houutil, Alkmaar  
Datering: 1847-1875  
Afmetingen: 53 cm  
Herkomst: aankoop J.F.H.H. Beekhuizen, 1993  
Inv.nr.: 5011  
Standplaats: depot  
Opmerkingen: rood gelakt met goud, op voorzijde geschilderd landschap met gezicht op Alkmaar, komfoor ontbreekt

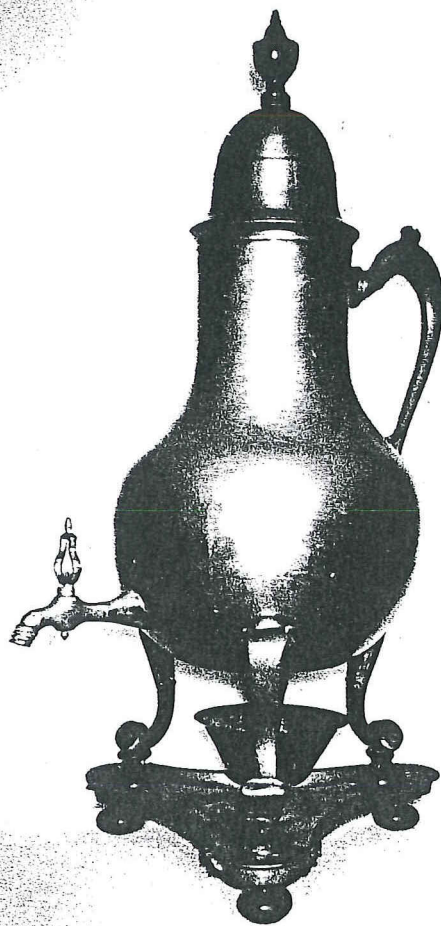

## Eet & drinkgerei overig

\*

Omschrijving: kan  
Merken / Inscripties: kroon met ND boven roos, leeuw lopend naar links, waarboven 1710, waaronder PK  
Maker:  
Datering:  
Afmetingen: 17 x 15 cm  
Herkomst: onbekend  
Inv.nr.: 308  
Standplaats: depot  
Opmerkingen:



\*

Omschrijving: wijnservies  
Merken / Inscripties: geen merken  
Maker:  
Datering:  
Afmetingen: 21 x 27 x 12 cm  
Herkomst: onbekend  
Inv.nr.: 352  
Standplaats: depot  
Opmerkingen: blad, kan en 2 bekers



\*

Omschrijving: drinkschaal (7)  
Merken / Inscripties: gekroonde X met aan weerszijden 18 75, naar rechts gewende engel, naar rechts gewende leeuw, engels hard tin, in elips: G.HENDRIKS, burcht, ALKMAAR  
Maker: G. Hendriks, Houttil, Alkmaar  
Datering: 1847-1875  
Afmetingen: 14,5 x 20 cm  
Herkomst: onbekend of bruikleen / schenking  
Burgerweeshuis, Alkmaar, 1948 / 1955  
Inv.nr.: 354  
Standplaats: depot  
Opmerkingen:



\*

Omschrijving: drinkbeker met deksel  
Merken / Inscripties:  
Maker:  
Datering:  
Afmetingen:  
Herkomst: aankoop J.F.H.H. Beekhuizen, 1988  
Inv.nr.: zn  
Standplaats: vaste opstelling 'Dagelijks Leven', op tafel  
Opmerkingen:



\*

Omschrijving: deksel van drinkbeker  
Merken / Inscripties:  
Maker:  
Datering:  
Afmetingen:  
Herkomst: bruikleen SOB, afd. monumentenzorg en archeologie  
Inv.nr.: SOB  
Standplaats: vaste opstelling 'Dagelijks Leven' in vitrine rijke beerput  
Opmerkingen: geen afb. deksel als van voorgaande drinkbeker

\*

Omschrijving: stapelbekertje  
Merken / Inscripties: gekroonde roos, opgeschilderd in witte verf '43'  
Maker:  
Datering:  
Afmetingen: 6,5 x 10 cm  
Herkomst: Langdurig bruikleen Kaasdragersgilde, Alkmaar  
Inv.nr.: 06872  
Standplaats: depot  
Opmerkingen:

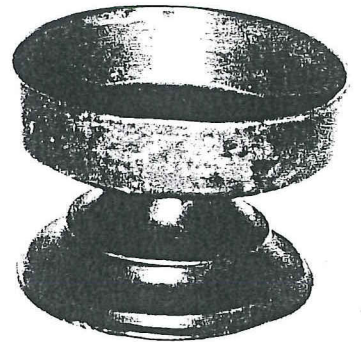

\*

Omschrijving: bord (7)  
Merken / Inscripties: op onderkant: gekroonde X waaronder viermerk met in schildjes HMS, engel, leeuw, schip, daaronder engels hard tin, waaronder in elips G.HENDRIKS, burcht, ALKMAAR  
Maker: zoon Hendrik Matthijs Scheepers ? en G. Hendriks, Houutil, Alkmaar  
Datering: 1847-1875  
Afmetingen: 24,5  
Herkomst: bruikleen / schenking Burgerweesuis, Alkmaar, 1948 / 1955  
Inv.nr.: 389  
Standplaats: depot  
Opmerkingen:

\*

Omschrijving: bord  
Merken / Inscripties: op onderkant: roos  
Maker:  
Datering:  
Afmetingen: 16,8 cm  
Herkomst: schenking mw Divera Kuijs-de Wit, Alkmaar, 1993  
Inv.nr.: 5181  
Standplaats: depot  
Opmerkingen:

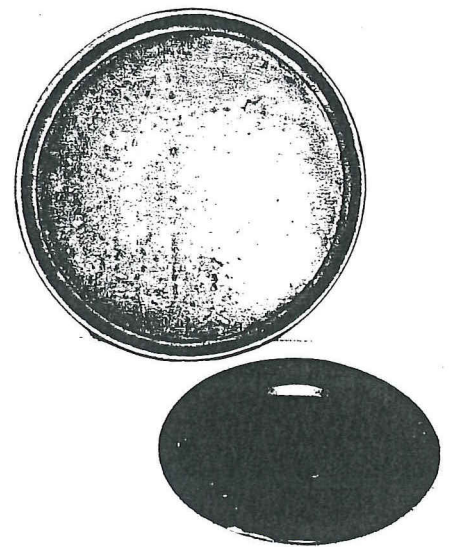

\*

Omschrijving: bord  
Merken / Inscripties: op de voorkant: gekroonde hamer  
Maker:  
Datering: ca 1500  
Afmetingen: 2,5 x 16,5 cm  
Herkomst: bruikleen SOB, afd. monumentenzorg  
en archeologie  
Inv.nr.: SOB 93LAN BP3AC  
Standplaats: vaste opstelling 'Dagelijks Leven' op tafel  
Opmerkingen:

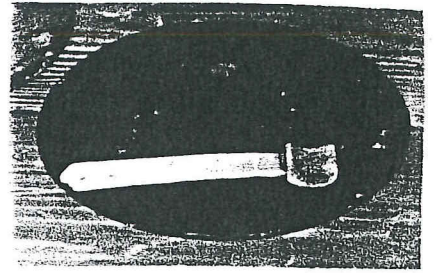

\*

Omschrijving: lang teljoor  
Merken / Inscripties: geen  
Maker:  
Datering:  
Afmetingen: 15,5 x 11 cm  
Herkomst: onbekend  
Inv.nr.: zn, 175  
Standplaats: depot  
Opmerkingen:



\*

Omschrijving: eetschalen (11)  
Merken / Inscripties: geen merken meer te onderscheiden  
Maker:  
Datering:  
Afmetingen: 37,5  
Herkomst: bruikleen / schenking Burgerweeshuis,  
Alkmaar, 1948 / 1955  
Inv.nr.: 390  
Standplaats: depot  
Opmerkingen: vele malen gelapt

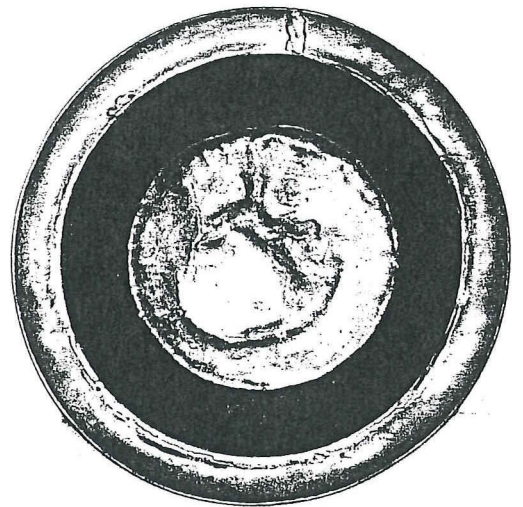

\*

Omschrijving: papkom met fleur-de-lis nokken  
Merken / Inscripties: geen merken  
Maker:  
Datering: 17<sup>de</sup> eeuw  
Afmetingen: 5 x 18 x 13 cm  
Herkomst: bruikleen SOB, afd. monumentenzorg  
en archeologie  
Inv.nr.: SOB 93LAN2 BP6 W-koker  
Standplaats: vaste opstelling 'Dagelijks Leven' op de tafel  
Opmerkingen:

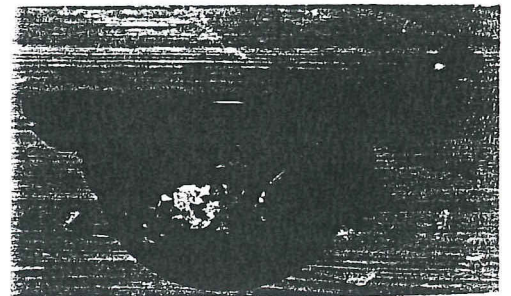



\*

Omschrijving: lepel met ronde bak en zeshoekige steel  
Merken / Inscripties: binnenkant bak: bekroond wapen van Amsterdam met in de kroon initialen LV ? en aan weerszijde van het wapen K K

Maker:

Datering:

Afmetingen: 17,5 x 6,5

Herkomst: bruikleen SOB, afd. monumentenzorg en archeologie

Inv.nr.: SOB LAN 2 BP6

Standplaats: vaste opstelling 'Dagelijks leven' op de tafel

Opmerkingen:

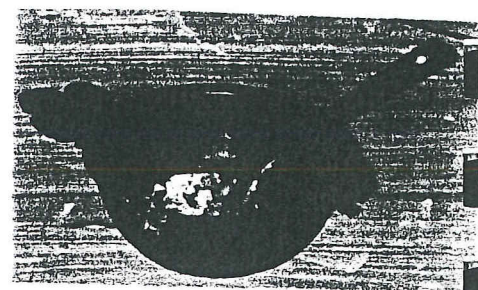

\*

Omschrijving: lepel met ronde bak en platte steel met getand uiteinde  
Merken / Inscripties: bekroond wapen van Amsterdam met in kroon 1778 AI en aan weerszijde HK

Maker:

Datering:

Afmetingen: 18 x 6 cm

Herkomst: schenking dhr. K. Kuiper, Warmenhuizen, 1957

Inv.nr.: 353

Standplaats: depot

Opmerkingen:

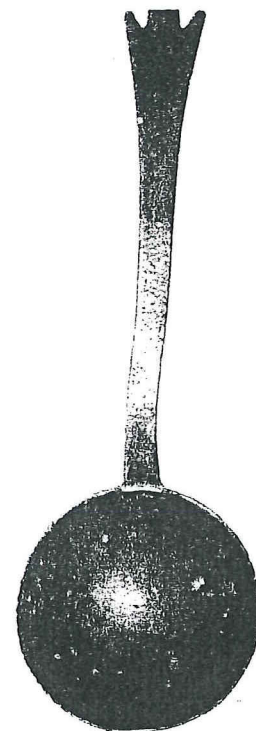

\*

Omschrijving: lepeltje met ovale bak  
Merken / Inscripties: burcht en onleesbaar merk

Maker:

Datering:

Afmetingen: 11,5 x 2,5 cm

Herkomst: schenking dhr. Carmiggelt, Alkmaar, 1960

Inv.nr.:

Standplaats: depot

Opmerkingen: bodemvondst

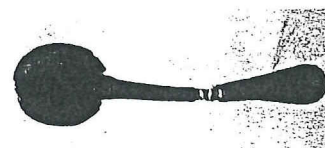

\*

Omschrijving: lepel met ronde bak en hoekige steel die bekroond wordt met een paardehoef

Merken / Inscripties:

Maker:

Datering:

Afmetingen: 16,3 x 4,6 cm

Herkomst: bruikleen SOB, afd. monumentenzorg en archeologie

Inv.nr.: 91 WOR3

Standplaats: vaste opstelling 'Dagelijks leven' op de tafel

Opmerkingen:

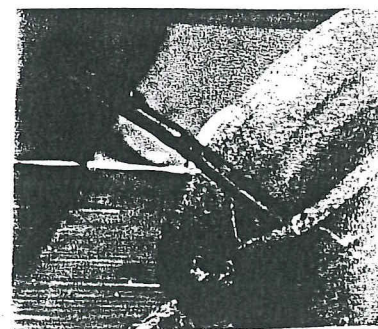

\*

Omschrijving: houder voor olie en azijn  
Merken / Inscripties: op onderkant: in schildjes VGR,  
naar rechts gewende engel,  
naar links gewende leeuw. ?

Maker:  
Datering: 19<sup>de</sup> eeuw  
Afmetingen: 25,5 x 21 x 10,5 cm  
Herkomst: schenking dhr. C.W.Bruinvis,  
Alkmaar, 1904  
Inv.nr.: 423  
Standplaats: depot  
Opmerkingen: flesjes ontbreken

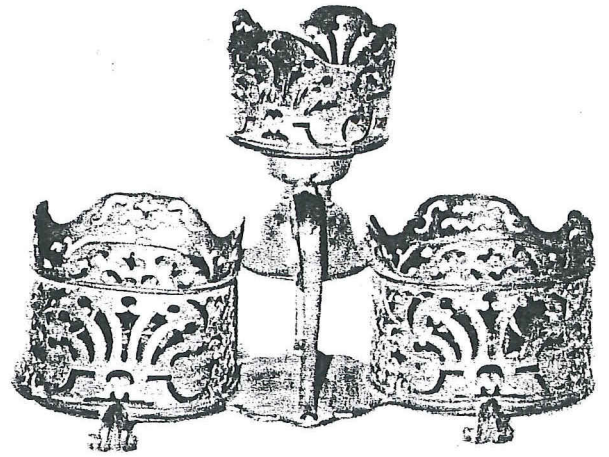

\*

Omschrijving: houder voor olie, azijn en mosterd  
Merken / Inscripties: op bovenkant onderste plaat:  
in schildjes VGR, naar rechts gewende  
engel, naar links gewende leeuw, ?

Maker:  
Datering: 19<sup>de</sup> eeuw  
Afmetingen: 15 x 21 x 10,5 cm  
Herkomst: onbekend  
Inv.nr.: zn  
Standplaats: depot  
Opmerkingen: flesjes ontbreken



\*

Omschrijving: peperstrooibus (2)  
Merken / Inscripties: geen merken  
Maker:  
Datering: 19<sup>de</sup> eeuw  
Afmetingen: 14 x 5,5 cm  
Herkomst: onbekend  
Inv.nr.: 335  
Standplaats: depot  
Opmerkingen:

\*

Omschrijving: peperstrooibus  
Merken / Inscripties: geen merken  
Maker:  
Datering: 19<sup>de</sup> eeuw  
Afmetingen: 14 x 5,5 cm  
Herkomst: bruikleen van het kaasdragersgilde  
Inv.nr.: 06861  
Standplaats: depot  
Opmerkingen: topje dop afgebroken, los in strooier

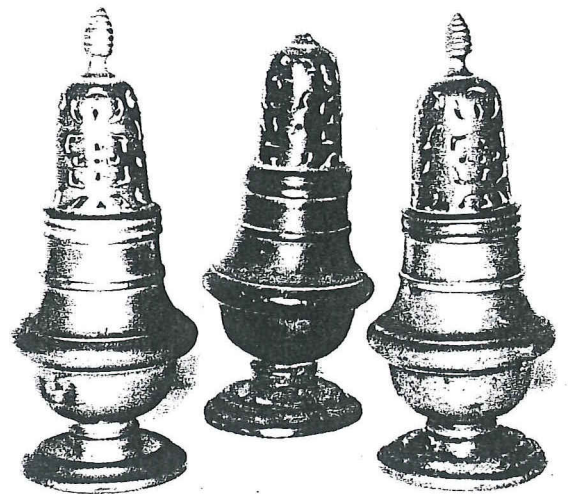

## Schrijfgerei

\*

Omschrijving: inktpot (4)  
Merken / Inscripties: geen merken  
Maker:  
Datering:  
Afmetingen: 8 x 8,5 cm  
Herkomst: buikleen / schenking Burgersweeshuis  
1948/1955

Inv.nr.: 339  
Standplaats: depot  
Opmerkingen: deksels ontbreken, 339c heeft glaasje nog,  
339a-b hebben deel scharnier nog,  
339c-d buitenkant erg aangetast

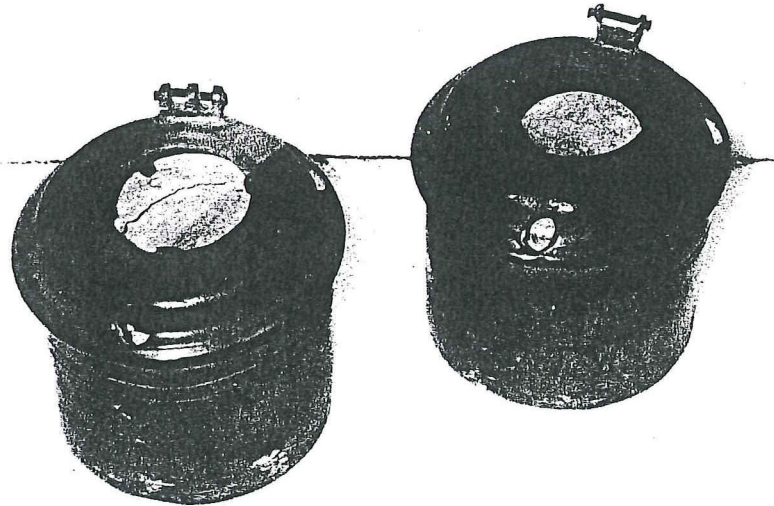
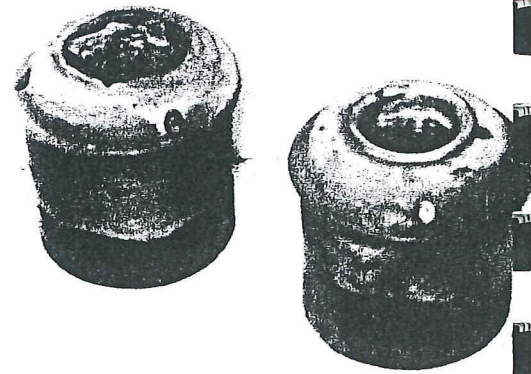

\*

Omschrijving: zandstrooier  
Merken / Inscripties: geen merken  
Maker:  
Datering:  
Afmetingen: 7,5 x 6,5 cm  
Herkomst: onbekend  
Inv.nr.: 343  
Standplaats: depot  
Opmerkingen:

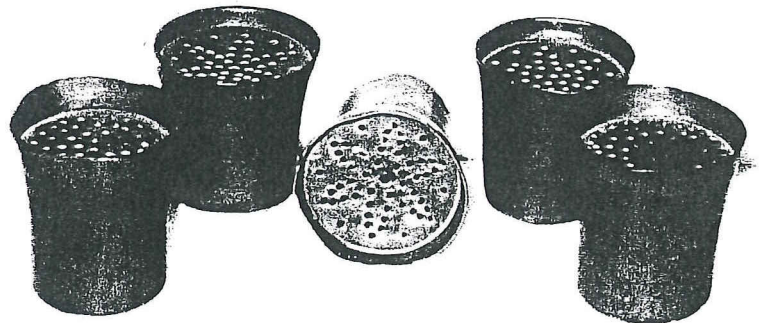

\*

Omschrijving: zandstrooier  
Merken / Inscripties: op onderkant: engel, met rondom ....EPE..  
Maker: Hendrik Matthijs Scheepers, Alkmaar ?  
Datering: 1779-1838 ?  
Afmetingen: 7 x 6,5 cm  
Herkomst: onbekend  
Inv.nr.: 345  
Standplaats: depot  
Opmerkingen:

\*

Omschrijving: zandstrooier  
Merken / Inscripties: op onderkant: engel, met rondom ...M SCHE..  
Maker: Hendrik Matthijs Scheepers, Alkmaar ?  
Datering: 1779-1838 ?  
Afmetingen: 6,5 x 6,5 cm  
Herkomst: onbekend  
Inv.nr.: 347  
Standplaats: depot  
Opmerkingen:

\*

Omschrijving: zandstrooier  
Merken / Inscripties: op onderkant: roos, HA Koning  
Maker: H.A. Koning  
Datering:  
Afmetingen: 6,5 x 6,5 cm  
Herkomst: bruikleen / schenking Burgerweeshuis, 1948/1955  
Inv.nr.: 351  
Standplaats: depot  
Opmerkingen: gaatjes in deksel vormen samen gestileerde bloem

\*

Omschrijving: zandstrooier  
Merken / Inscripties: op onderkant: roos, HA Koning  
Maker: H.A. Koning  
Datering:  
Afmetingen: 6,5 x 6,5 cm  
Herkomst: bruikleen / schenking Burgerweeshuis, 1948/1955  
Inv.nr.: 363  
Standplaats: depot  
Opmerkingen: gaatjes in deksel vormen samen gestileerde bloem

\*

Omschrijving: schrijfset  
Merken / Inscripties: geen merken  
Maker:  
Datering:  
Afmetingen: 7 x 17.5 x 11 cm  
Herkomst: Legaat dhr. Nierop, Alkmaar, 1917  
Inv.nr.: zn, N 374  
Standplaats: depot  
Opmerkingen: bestaat uit pennenbak met deksel, zandstrooier, pennenhouder en houder voor inktflesje (ontbreekt)

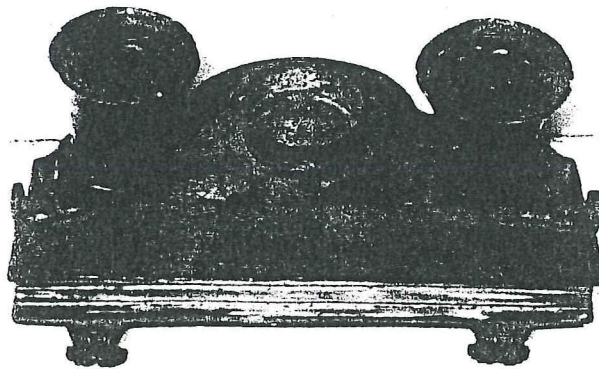

\*

Omschrijving: kruik  
Merken / Inscripties: gekroonde roos met in de kroon HMS. elips met G.HENDRIKS. burcht, ALKMAAR  
Maker: zoon van Matthijs Scheepers ? en G. Hendriks. Houttil. Alkmaar  
Datering: 1847-1875  
Afmetingen: 25,5 x 11,5 cm  
Herkomst: aankoop 1952  
Inv.nr.: 362  
Standplaats: depot  
Opmerkingen:

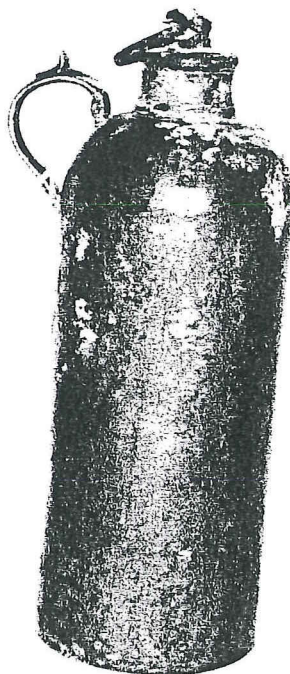

\*

Omschrijving: zeepkop  
Merken / Inscripties: gekroonde roos met in kroon HMS  
Maker: Hendrik Matthijs Scheepers, Voordam, Alkmaar ?  
Datering: 1779-1838 ?  
Afmetingen: 17,5 x 10,5 cm  
Herkomst: schenking mw C.W. Bruinvis-Schreuder, Alkmaar, 1910  
Inv.nr.: 340  
Standplaats: depot  
Opmerkingen:

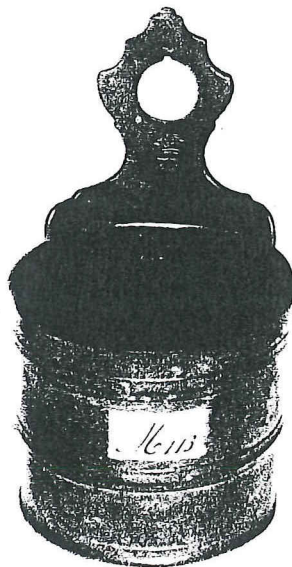

## Huishoudelijke Artikelen

\*

Omschrijving: po  
Merken / Inscripties: in cirkel naar links gewende engel met zwaard met aan weerszijden 18  
43 en waarboven HVL. kroon met daarin HVL boven Roos  
Maker: H. van Lingen en opvolgers, Amsterdam  
Datering:  
Afmetingen: 14.5 x 29 cm  
Herkomst: onbekend  
Inv.nr.: 302  
Standplaats: depot  
Opmerkingen: Dubbe, p.76, 139, 173



Omschrijving: pispot  
Merken / Inscripties: gekroonde CP  
Maker: Cornelis Ploeg, Amsterdam  
Datering: begin 17<sup>de</sup> eeuw  
Afmetingen: 9 x 11,5 cm  
Herkomst: SOB, afd. Monumentenzorg en Archeologie  
Inv.nr.: SOB 88LUT DH LI3788AM  
Standplaats: vaste opstelling, 'Sociale Zorg', doctores  
Opmerkingen:

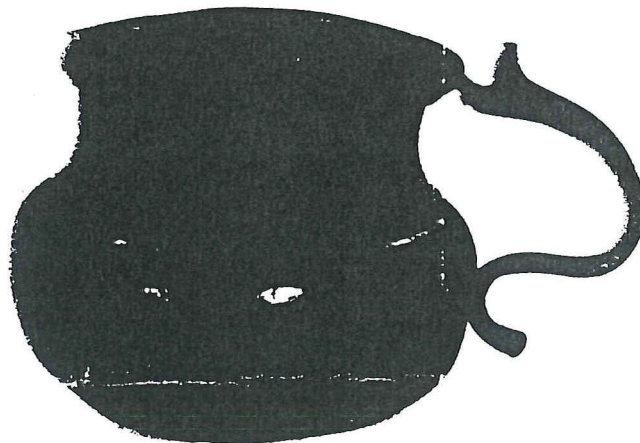

\*

Omschrijving: kandelaar  
Merken / Inscripties: engel, CHT ?  
Maker:  
Datering:  
Afmetingen: 14 x 10 cm  
Herkomst: bruikleen / schenking Burgerweeshuis 1948 / 1955  
Inv.nr.: 309  
Standplaats: depot  
Opmerkingen:



\*

Omschrijving: kandelaar  
Merken / Inscripties: geen merken  
Maker:  
Datering:  
Afmetingen: 18 x 11 x 7 cm  
Herkomst: Legaat dhr. Nierop, Alkmaar, 1917  
Inv.nr.: zn, N 377  
Standplaats: depot  
Opmerkingen: ovale voet, ronde steel, losse bobechte

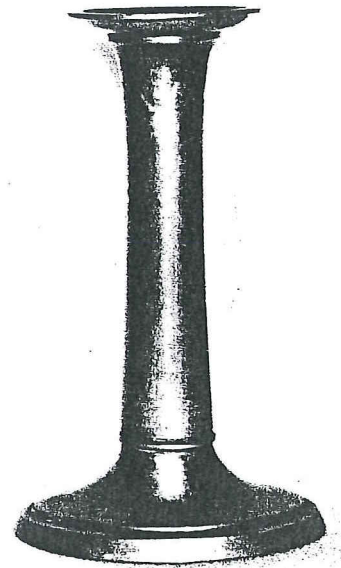

\*

Omschrijving: kandelaar (2), gelakt  
Merken / Inscripties: geen merken  
Maker:  
Datering:  
Afmetingen: 18 x 8 cm  
Herkomst: schenking dhr. C.W. Bruinvis,  
Alkmaar, 1904  
Inv.nr.: zn  
Standplaats: depot  
Opmerkingen: zwart gelakt met gouden decoratie,  
vierkante voet met balustervormige  
steel, losse bobechte

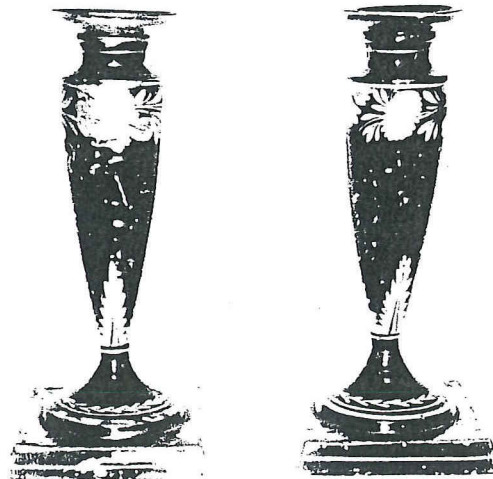



\*

Omschrijving: theebus  
Merken / Inscripties: J  
Maker:  
Datering:  
Afmetingen: 12 x 7 cm  
Herkomst: legaat dhr. M.C. Brasser, Alkmaar, 1969  
Inv.nr.: 346  
Standplaats: depot  
Opmerkingen:

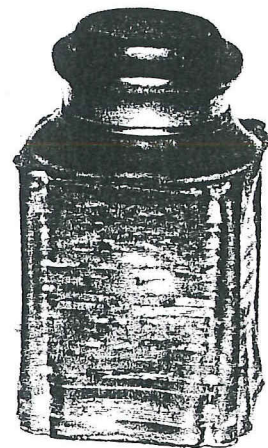

\*

Omschrijving: schaalte op drie voetjes  
Merken / Inscripties: 14. 1160  
Maker:  
Datering:  
Afmetingen:  
Herkomst: bruikleen / schenking Burgerweeshuis,  
1948 / 1955 ?  
Inv.nr.: 359  
Standplaats: depot  
Opmerkingen:

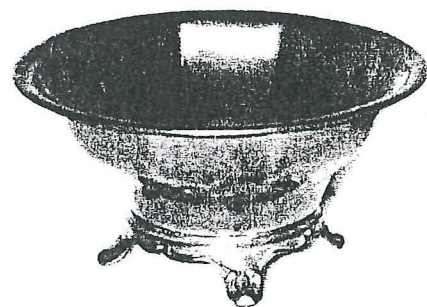

\*

Omschrijving: schaalte op voet met parelrandje op voet  
Merken / Inscripties: op onderkant in schildje naar links gewende  
engel met palmtak waarboven JM & M  
firma Johannis Nicolaas Meeuws Den Haag ?  
Maker:  
Datering:  
Afmetingen: 8 x 14 cm  
Herkomst: bruikleen / schenking Burgerweeshuis,  
1948 / 1955 ?  
Inv.nr.: 357  
Standplaats: depot  
Opmerkingen: Dubbe, p.140



\*

Omschrijving: kastanjevaas (2), gelakt  
Merken / Inscripties: geen merken  
Maker:  
Datering:  
Afmetingen: 31 x 15,5 cm  
Herkomst: onbekend of schenking dhr. C.W.  
Bruinvis, Alkmaar, 1904  
Inv.nr.: zn  
Standplaats: depot  
Opmerkingen: zwart met gouden decoratie,  
zwaar beschadigd



\*

Omschrijving: tafelkomfoor met koperen bakje  
Merken / Inscripties: geen merken  
Maker:  
Datering:  
Afmetingen: 11.5 x 17.5 cm  
Herkomst: schenking C.W. Bruinvis, Alkmaar, 1904  
Inv.nr.: 338  
Standplaats: depot  
Opmerkingen: 1 pootje afgebroken en een greep ontbreekt



\*

Omschrijving: tabakspot, incompleet en naden open  
Merken / Inscripties: in schildjes \*GY, naar links gewende engel met bazuin, naar links gewende leeuw, roos  
Maker:  
Datering: 2<sup>de</sup> helft 18<sup>de</sup> eeuw ?  
Afmetingen: 7,5 x 16 x 11 cm  
Herkomst: Legaat dhr. Nierop, Alkmaar, 1917  
Inv.nr.: zn, N 375  
Standplaats: depot  
Opmerkingen: deksel ontbreekt. soortgelijke pot in Lerentsveld p. 29

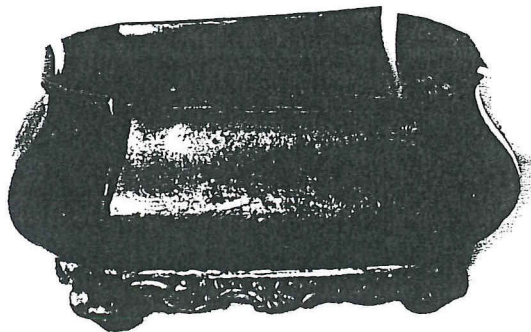

## Speelgoed / miniaturen

\*

Omschrijving:       miniatuurkan met deksel  
Merken / Inscripties: op onderkant kroon met daarin PO boven roos  
Maker:  
Datering:  
Afmetingen:       7,5 x 6 cm  
Herkomst:       Legaat dhr. Nierop, Alkmaar, 1917  
Inv.nr.:       295 ; N375  
Standplaats:       depot  
Opmerkingen:       palmet op duimgreep scharnier deksel

\*

Omschrijving:       miniatuurkan met deksel en tuit  
Merken / Inscripties: op onderkant kroon met daarin RI boven roos  
Maker:  
Datering:  
Afmetingen:       7,5 x 8 cm  
Herkomst:       Legaat dhr. Nierop, Alkmaar, 1917  
Inv.nr.:       295 ; N376 II  
Standplaats:       depot  
Opmerkingen:       palmet op duimgreep scharnier deksel, deksel los

\*

Omschrijving:       miniatuurfles  
Merken / Inscripties: geen merken  
Maker:  
Datering:  
Afmetingen:       9,5 x 4 cm  
Herkomst:       Legaat dhr. Nierop, Alkmaar, 1917  
Inv.nr.:       301 ; N376 III  
Standplaats:       depot  
Opmerkingen:       dopje los

\*

Omschrijving:       miniatuurfles  
Merken / Inscripties: geen merken  
Maker:  
Datering:  
Afmetingen:       9,5 x 4 cm  
Herkomst:       Legaat dhr. Nierop, Alkmaar, 1917  
Inv.nr.:       zn ; N376 III  
Standplaats:       depot  
Opmerkingen:

\*

Omschrijving:       miniatuurbeker (2)  
Merken / Inscripties: geen merken  
Maker:  
Datering:  
Afmetingen:        3,5 x 3 cm en 4 x 2,5 cm  
Herkomst:         Legaat dhr. Nierop, Alkmaar, 1917  
Inv.nr.:            333 ; N376 VII  
Standplaats:      depot  
Opmerkingen:

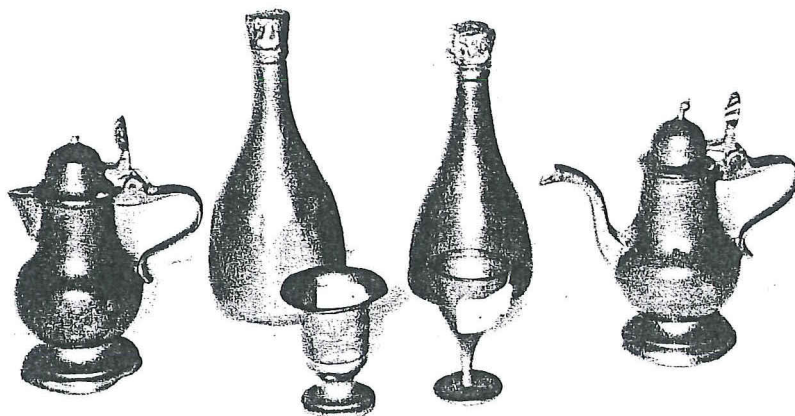

\*

Omschrijving:       miniatuurkoffiepot  
Merken / Inscripties: geen merken  
Maker:  
Datering:  
Afmetingen:        8,5 x 8 cm  
Herkomst:         Legaat dhr. Nierop, Alkmaar, 1917  
Inv.nr.:            306 ; N376 I  
Standplaats:      depot  
Opmerkingen:      greep ontbreekt



\*

Omschrijving:       miniatuurtheepotje  
Merken / Inscripties: gekroonde roos met initialen HMS  
Maker:             Hendrik Matthijs Scheepers, Alkmaar  
Datering:          1779-1838  
Afmetingen:  
Herkomst:         SOB, afd. Monumentenzorg en Archeologie  
Inv.nr.:            SOB 89 LUT IE  
Standplaats:      vaste opstelling, 'Dagelijks Leven', speelgoed  
Opmerkingen:      deksel ontbreekt, tuit afgebroken, greep  
                      omwikkeld met zijde lint

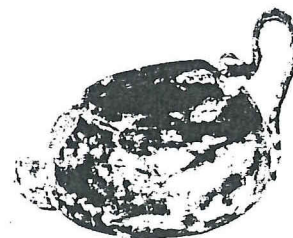

\*

Omschrijving: miniatuurbordje (2)  
Merken / Inscripties: kroon waarin PHB boven roos  
Maker: P.H. Bleeker, Bruggestraat, Groningen ?  
Datering: ca 1817  
Afmetingen: 1,5 x 2 cm  
Herkomst: Legaat dhr. Nierop, Alkmaar, 1917  
Inv.nr.: 310 ; N376 III  
Standplaats: depot  
Opmerkingen:

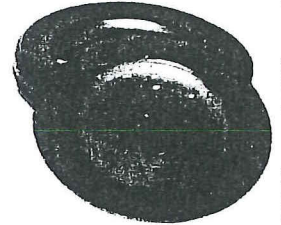
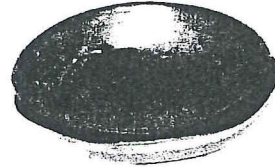

\*

Omschrijving: miniatuurbordje (4)  
Merken / Inscripties: geen merken  
Maker:  
Datering:  
Afmetingen: 6,5 cm  
Herkomst: Legaat dhr. Nierop, Alkmaar, 1917  
Inv.nr.: 315 ; N376 , 1 foutief genummerd 310  
Standplaats: depot  
Opmerkingen:

\*

Omschrijving: miniatuurbordje (2)  
Merken / Inscripties: geen merken  
Maker:  
Datering:  
Afmetingen: 6,5 cm  
Herkomst: Legaat dhr. Nierop, Alkmaar, 1917  
Inv.nr.: 322 ; N376  
Standplaats: depot  
Opmerkingen:

\*

Omschrijving: diep miniatuurbordje  
Merken / Inscripties: geen merken  
Maker:  
Datering:  
Afmetingen: 1,8 x 9,5 cm  
Herkomst: SOB, afd. Monumentenzorg en Archeologie  
Inv.nr.: SOB 89TUR A1  
Standplaats: vaste opstelling, 'Dagelijks Leven', speelgoed  
Opmerkingen:

\*

Omschrijving: miniatuurbordje  
Merken / Inscripties: gekroonde roos met initialen HMS  
Maker: Hendrik Matthijs Scheepers, Alkmaar  
Datering: 1779-1838  
Afmetingen: 1 x 8 cm  
Herkomst: SOB, afd. Monumentenzorg en Archeologie  
Inv.nr.: SOB 89LUT  
Standplaats: vaste opstelling, 'Dagelijks Leven', speelgoed  
Opmerkingen:

\*

Omschrijving: miniatuurbordje  
Merken / Inscripties: geen merken  
Maker:  
Datering:  
Afmetingen: 1,5 x 8 cm  
Herkomst: SOB, afd. Monumentenzorg en Archeologie  
Inv.nr.: SOB AN 7 BO5  
Standplaats: vaste opstelling, 'Dagelijks Leven', speelgoed  
Opmerkingen:

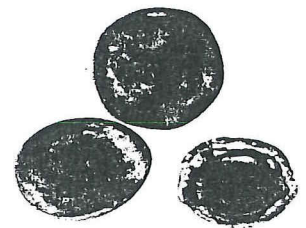

\*

Omschrijving: miniatuur kommetje  
Merken / Inscripties: gekroonde roos met initialen HMS  
Maker: Hendrik Matthijs Scheepers, Alkmaar  
Datering: 1779-1838  
Afmetingen:  
Herkomst: SOB, afd. Monumentenzorg en Archeologie  
Inv.nr.: SOB 89 LUT BP IH  
Standplaats: vaste opstelling, 'Dagelijks Leven', speelgoed  
Opmerkingen:

\*

Omschrijving: twee miniatuur kommetjes  
Merken / Inscripties: geen merken  
Maker:  
Datering:  
Afmetingen: 2,2 x 4,6 en 1,3 x 2,6 cm  
Herkomst: SOB, afd. Monumentenzorg en Archeologie  
Inv.nr.: SOB 97 LAN 7 BP5  
Standplaats: vaste opstelling, 'Dagelijks Leven', speelgoed  
Opmerkingen:



\*

Omschrijving: 3 miniatuurkommetjes  
Merken / Inscripties: geen merken  
Maker:  
Datering:  
Afmetingen: 2,0 x 3,9 cm; 0,9 x 2,7; 1,7 x 3,6 cm  
Herkomst: SOB, afd. Monumentenzorg en Archeologie  
Inv.nr.: SOB 94LUT BP  
Standplaats: vaste opstelling, 'Dagelijks Leven', speelgoed  
Opmerkingen:

\*

Omschrijving: miniatuurkommetje  
Merken / Inscripties: gekroonde roos met initialen HMS  
Maker: Hendrik Matthijs Scheepers, Alkmaar  
Datering: 1779-1838  
Afmetingen: 1,8 x 5 cm  
Herkomst: SOB, afd. Monumentenzorg en Archeologie  
Inv.nr.: SOB 89 LUT 1H  
Standplaats: vaste opstelling, 'Dagelijks Leven', speelgoed  
Opmerkingen:

\*

Omschrijving: miniatuurbakje  
Merken / Inscripties:  
Maker:  
Datering:  
Afmetingen: 1,4 x 4,3 cm  
Herkomst: SOB, afd. Monumentenzorg en Archeologie  
Inv.nr.: SOB 89 LUT 1K  
Standplaats: vaste opstelling, 'Dagelijks Leven', speelgoed  
Opmerkingen:

\*

Omschrijving: miniatuurvetvanger  
Merken / Inscripties:  
Maker:  
Datering:  
Afmetingen: 4,3 x 2,6  
Herkomst: SOB, afd. Monumentenzorg en Archeologie  
Inv.nr.: SOB 95 KWAK 13  
Standplaats: vaste opstelling, 'Dagelijks Leven', speelgoed  
Opmerkingen:



\*

Omschrijving: miniatuurtafelbel  
Merken / Inscripties: geen merken  
Maker:  
Datering:  
Afmetingen: 9.5 x 5 cm  
Herkomst: Legaat dhr. Nierop. Alkmaar, 1917  
Inv.nr.: 304 ; N442  
Standplaats: depot  
Opmerkingen:



\*

Omschrijving: miniatuurolie en azijnstel  
Merken / Inscripties: engel met daarboven PO en eronder 1775  
Maker:  
Datering:  
Afmetingen: 13 x 11 x 4,5 cm  
Herkomst: Legaat dhr. Nierop, Alkmaar, 1917  
Inv.nr.: 327 ; N376  
Standplaats: depot  
Opmerkingen: flesjes ontbreken

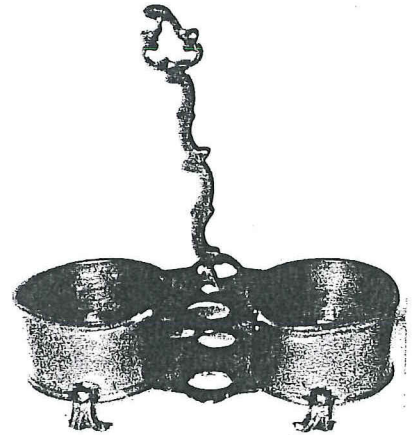

\*

Omschrijving: miniatuurtafelkomfoortje  
Merken / Inscripties: PHB & H  
Maker: P.H. Bleeker, Groningen ?  
Datering: ca 1817  
Afmetingen: 4 x 6 cm  
Herkomst: Legaat dhr. Nierop, Alkmaar, 1917  
Inv.nr.: 329 ; N376  
Standplaats: depot  
Opmerkingen:

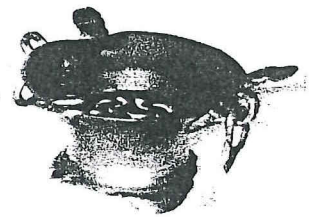

\*

Omschrijving: miniatuur tafelkomfoor  
Merken / Inscripties: geen merken  
Maker:  
Datering:  
Afmetingen: 6 x 8 cm  
Herkomst: SOB, afd. Monumentenzorg en Archeologie  
Inv.nr.: SOB 89TUR AH  
Standplaats: vaste opstelling, 'Dagelijks Leven', speelgoed  
Opmerkingen: 1 poot ontbreekt

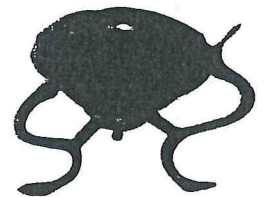



\*

Omschrijving: miniatuurpijpenkomfoortje met houten steel  
Merken / Inscripties: naar rechts gewende engel in elips. ?I  
Maker:  
Datering:  
Afmetingen: 4 x ? cm  
Herkomst: Legaat dhr. Nierop, Alkmaar, 1917  
Inv.nr.: 326 ; N376  
Standplaats: depot  
Opmerkingen:

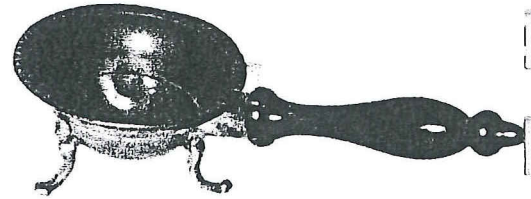

\*

Omschrijving: miniatuurkwispedoor  
Merken / Inscripties: geen merken  
Maker:  
Datering:  
Afmetingen: 4,5 x 6,5 cm  
Herkomst: Legaat dhr. Nierop, Alkmaar, 1917  
Inv.nr.: 336 ; N376  
Standplaats: depot  
Opmerkingen:

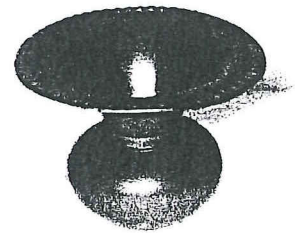

\*

Omschrijving: miniatuurkastanjevas  
Merken / Inscripties: geen merken  
Maker:  
Datering:  
Afmetingen: 8,5 x 5,5 cm  
Herkomst: Legaat dhr. Nierop, Alkmaar, 1917  
Inv.nr.: 348, N 442  
Standplaats: depot  
Opmerkingen:

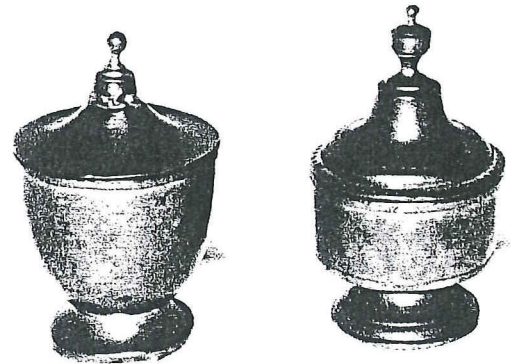

\*

Omschrijving: miniatuurkastanjevas  
Merken / Inscripties: gekroonde roos met in de kroon IW  
Maker:  
Datering:  
Afmetingen: 9 x 5 cm  
Herkomst: Legaat dhr. Nierop, Alkmaar, 1917  
Inv.nr.: 349, N 442  
Standplaats: depot  
Opmerkingen:

\*

Omschrijving:       miniatuur spaarpotje op voet  
Merken / Inscripties: geen merken  
Maker:  
Datering:  
Afmetingen:         H 7,5 x 4 cm  
Herkomst:           SOB, afd. Monumentenzorg en Archeologie  
Inv.nr.:             SOB LUT DH  
Standplaats:        vaste opstelling, 'Dagelijks Leven', speelgoed  
Opmerkingen:        muntgat open gebroken



\*

Omschrijving:       miniatuurbakje op pootjes met parelrandje  
                      (pijpenkomfoor ? steel verdwenen ?)  
Merken / Inscripties: roos, merk slecht leesbaar  
Maker:  
Datering:  
Afmetingen:         3,2 x 6,6 cm  
Herkomst:           SOB, afd. Monumentenzorg en Archeologie  
Inv.nr.:             SOB 89 LUT IL  
Standplaats:        vaste opstelling, 'Dagelijks Leven', speelgoed  
Opmerkingen:

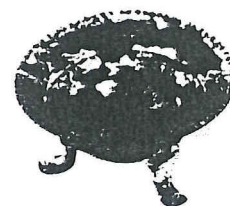

\*

Omschrijving:       dekseltje  
Merken / Inscripties:  
Maker:  
Datering:  
Afmetingen:         1 x 3 cm  
Herkomst:           SOB, afd. Monumentenzorg en Archeologie  
Inv.nr.:             SOB 95 KWAK 13  
Standplaats:        vaste opstelling, 'Dagelijks Leven', speelgoed  
Opmerkingen:



## Tingieters Alkmaar

Bron: cd-rom Historisch Kadaster Alkmaar

1566

**Steven Heyndricxsz (kannegieter)** gehuwd met Maritje Symons. Zij hadden een zoon Heyndrik Stevens

1573

**Cornelis Symonsz de (tinnen) kannegieter**, vervaardigde de noodmunten van 30 stuivers (Daalder) tijdens het beleg van Alkmaar door de Spanjaarden in 1573.

1590

**Gerrit Oliffsz** aan de Koningsweg

1592

**Gerrit van Berkenroede** aan de Koningsweg

1634-1693

**Jacob en Gijsbertsz Croock en Cornelis Harksz** (zoon van Jacob Cornelisz Boogh)

1744

Neeltje Hogeboom wed. van **J. van der Meer**

1779-1830

**Hendrik Matthijs Scheepers**

Amsterdam 1758-05-29 – Alkmaar 1838-08-04. Zoon van Nicolaas Scheepers en ? Ingekomen van Amsterdam in 1779. Woonde op de Voordam. Op 21 maart 1790 gehuwd met Maartje Klaasdr. Kaan (overl. 1810-10.08). Zij hadden drie kinderen:

1 Jan (1794-12 – 1855), apotheker sinds 1817 x Elisabeth Coster, kind Hendrik Matthijs (1819-1886)

2 Nicolaas (geb. c1796 (26j in 1822)- ?), tinnegieter

3 Jacob (geb.ca 1801 (21 j in 1822)-?).

Was in 1793 medeoprichter van Leeslust.

1822

**Nicolaas Scheepers** (zie voren). Heeft mogelijk gewerkt met G. Hendriks aan de Houttil. Het merk van zijn vader staat onder diverse objecten met het merk van Hendriks. Matthijs Scheepers is dan waarschijnlijk al overleden.

1822

**Jan de Graaf** (ca 1784 - ?)(36j.) gehuwd met Gesina Jansens (ca 1785 - ?)(35 j), 1 kind

1822

**Andries Nolders** van Rosendaal (ca 1768-? (54j.)). Woonde aan de Maria Magdalenastraat. Was gehuwd met Willemina Nobeles (52 j), van Oudenbos

1847-1875

**G. Hendriks**, Houttil (Niet vermeld op de cd ROM van het Historisch Kadaster). Het Openlucht Museum te Arnhem zou nog gietvormen en merkstempels van hem in de collectie moeten hebben (Dubbe p. 126)

1882

**J.H. Hendriks**, Houttil (zoon G. Hendriks ?)

1876-1882 J.

**Rens Schelhaas**, Heul, tevens christ. Geref. Diaken