

Co

A CV

KUNST- en ANTIEKHANDEL "HET KABINET" - J.F.H.H.BEEKHUIZEN
NIEUWE SPIEGELSTRAAT 49 - 1017 DD AMSTERDAM
TEL: 020 - 6263912
FAX: 020 - 6275905

J.F.H.H.BEEKHUIZEN - MAKELAAR en BEEDIGD TAXATEUR "ANTIEK TIN"

1993

EXPOSITIE
"TIN KAN OOK BETAALBAAR ZIJN"

VAN 23 MEI TOT EN MET 29 MEI 1993
DAGELIJKS VAN 11.00 UUR TOT 18.00 UUR



"TIN KAN OOK BETAALBAAR ZIJN" - HET KABINET, MEI 1993

001. EEN HOLLANDSE KAN MET SNEB, GEMERKT AAN DE BINNENKANT VAN HET DEKSEL:
STADSMERK VAN DELFT MET GIETERSINITIALEN "AD".
OP HET DEKSEL INGEKRASTE EIGENAARSINITIALEN "IVH".
MIDDEN 18E EEUW. HOOGTE: 24 CM. 2.500,00
002. EEN FRANSE WIJNKAN, GEMERKT AAN DE BUITENKANT OP DE BODEM:
STADS- EN GIETERSMERK: TENARD ET VELLUT, AMIENS, OMSTREEKS 1800.
DE GEHELE KAN IS GEGRAVEERD MET DE VOORSTELLING: "HET OFFER VAN ABRAHAM". OP DE HALS EN OP HET DEKSEL TWEEMAAL HET "MALTEZERKRUIS".
1E HELFT 19E EEUW. HOOGTE: 26 CM.
LIT.: TARDY - LES ETAINS FRANÇAIS, BLZ. 131. 2.500,00
003. EEN HOLLANDS KANNETJE MET SNEB, GEMERKT AAN DE BINNENKANT VAN HET DEKSEL:
GEKROONDE ROOS MET GIETERSINITIALEN "WRW" = W.RIENEWERF, GRONINGEN, OMSTREEKS 1817.
1E KWART 19E EEUW. HOOGTE: 19 CM.
LIT.: B.DUBBE - TIN EN TINNEGIETERS IN NEDERLAND 1979, BLZ. 351, FIG. 320. 2.500,00
004. EEN HOLLANDSE DRINKBEKER, GEGRAVEERD MET BLOEMEN. GEMERKT AAN DE BUITENKANT OP DE BODEM:
GEKROONDE ROOS MET GIETERSINITIALEN ".I".
1E HELFT 18E EEUW. HOOGTE: 17 CM. 2.500,00
005. EEN DUIJS MAATJE, NIET GEMERKT. OMGEVING LUBECK OF KIEL. IN DE RAND IJKMERKEN "788" (= 1788).
GEGRAVEERDE EIGENAARSINITIALEN "DM" EN JAARTAL 1788.
2E HELFT 18E EEUW. HOOGTE: 11 CM. 1.500,00
006. EEN VLAAMSE MAAT ZONDER DEKSEL, GEMERKT AAN DE BUITENKANT OP DE BODEM: ONDUIDELIJK GIETERSMERK.
OP HET HANDVAT ONDUIDELIJK MERK, MOGELIJK EEN IJKMERK: VERMOEDELIIK ANTWERPEN.
1E HELFT 18E EEUW. HOOGTE: 14 CM. 2.250,00
007. EEN VLAAMSE KAN, GEMERKT AAN DE BUITENKANT OP DE BODEM:
GEKROONDE ROOS MET GIETERSINITIALEN "AIM" = ANTOINE-JOSEPH MUSEUR, AAT, GEBOREN 1727; OVERLEDEN 1816.
4E KWART 18E EEUW. HOOGTE: 28 CM.
LIT.: T.DANGIS - OUD TIN, BLZ. 14 EN 15, NUMMER 6 EN 7. 2.500,00
008. EEN VLAAMS KANNETJE MET SNEB, GEMERKT AAN DE BUITENKANT OP DE BODEM:
GEKROONDE ROOS MET VIJFPUNTIGE STER IN HET HART VAN DE ROOS EN WEGGESLAGEN GIETERSNAAM = VERMOEDELIIK JACQ.DE KEGHEL, GENT.
1E HELFT 19E EEUW. HOOGTE: 12 CM 950,00



001



002

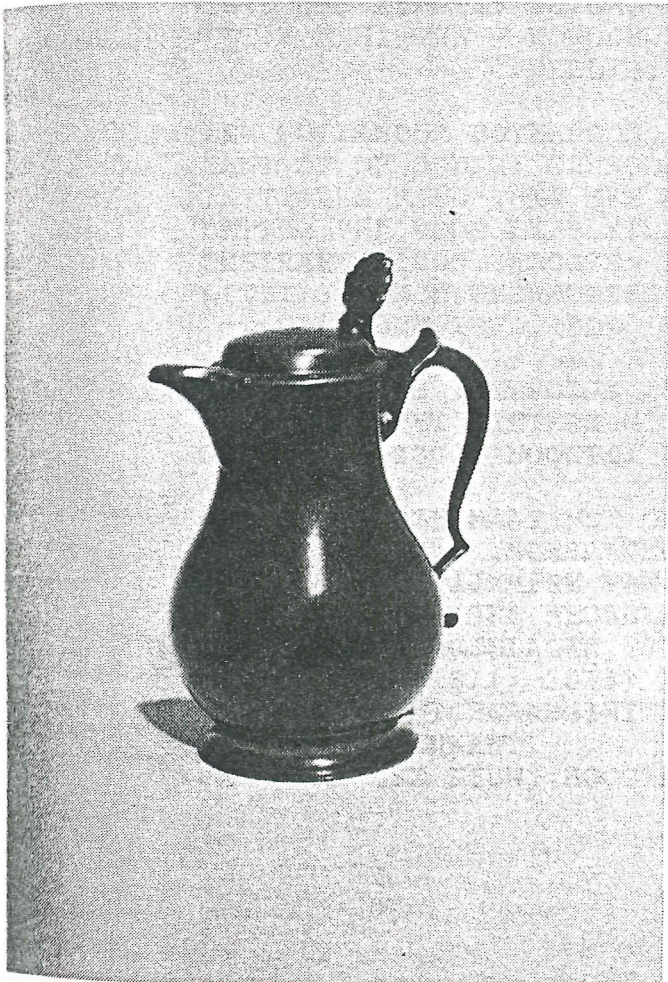

003



015

"TIN KAN OOK BETAALBAAR ZIJN" - HET KABINET, MEI 1993

009. EEN VLAAMSE MOSTERDPOT, GEMERKT AAN DE
BUITENKANT IN DE VOET:
GEKROONDE ROOS MET GIETERSINITIALEN ".C" =
JACOBUS COCKELET, ANTWERPEN, LEERLING 1722;
VERMELD TOT 1794. IN HET HART VAN DE ROOS
EEN "HANDJE" = STADSMERK VAN ANTWERPEN.
MIDDEN 18E EEUW. HOOGTE: 14,5 CM.
LIT.: KEUR VAN TIN 1979, BLZ. 313 950,00
010. EEN VLAAMSE KAN MET SNEB, GEMERKT AAN DE
BUITENKANT OP DE BODEM:
GIETERSMERK MET NAAM JACQ.DE KEGHEL, GENT,
19E EEUW. VERDER EEN MERK IN DE VORM VAN EEN
BEESTJE.
1E HELFT 19E EEUW. HOOGTE: 24,5 CM. 2.500,00
011. EEN DUIJS KRUIDENDOOSJE MET SCHUIFDEKSEL,
GEMERKT OP HET DEKSEL EN AAN DE BUITENKANT
OP DE BODEM:
ENGELMERK MET GIETERSINITIALEN "GT".
1E HELFT 19E EEUW. HOOGTE: 5 CM; LENGTE:
11,6 CM; BREEDTE: 8,8 CM. 850,00
012. EEN DUITSE BRANDEWIJNKOM, GEMERKT AAN DE
BINNENKANT VAN DE BAK:
STADSMERK VAN HEIDE IN HOLSTEIN EN TWEEMAAL
GIETERSMERK MET INITIALEN "IW" = JOACHIM
WENDT, HEIDE IN HOLSTEIN, MEESTER 1720;
OVERLEDEN 1746. IN DE RAND INGEKRASTE EIGE-
NAARSINITIALEN "HP".
1E HELFT 18E EEUW. HOOGTE: 8 CM; DOORSNEDE:
18,5 CM; LENGTE: 30 CM.
LIT.: E.HINTZE - NORDDEUTSCHE ZINNGIESSER 1964,
DEEL 3, BLZ. 180, NUMMER 1007. 2.500,00
013. EEN HOLLANDSE BOTERDOOS, GEMERKT AAN DE BUITEN-
KANT OP DE BODEM: GEKROONDE ROOS MET GIETERS-
INITIALEN "ARD". IN HET HART VAN DE ROOS DE
LETTER "L" VOOR LEPELSTOF.
OMSTREEKS 1800. HOOGTE: 11 CM; DOORSNEDE 9,2 CM.
LIT.: J.F.H.H.BEEKHUIZEN - TIN UIT EUROPESE
LANDEN 1979, BLZ. 43 (ONDER). 750,00
014. EEN HOLLANDS INKTPOTJE, GEMERKT OP HET HANDVAT:
ENGELMERK MET GIETERSINITIALEN "IVDB".
OMSTREEKS 1800. HOOGTE: 9,5 CM; DOORSNEDE: 10 CM. 1.650,00
015. EEN HOLLANDSE MAAT MET DEKSEL. NIET GEMERKT.
OP HET HANDVAT INGESLAGEN IJKMERK VAN DE STAD
AMSTERDAM OF IJKMERK VAN DE IJKMEESTER-GENERAAL
IN DE NOORDELIJKE NEDERLANDEN. IN DE RAND ONDER
HET DEKSEL INGESLAGEN IJKJAARTALLEN:
1807; 1809; 1811; 1813; 1815. OP HET DEKSEL
INGEKRASTE EIGENAARSINITIALEN "LK". MAATPEGEL
AAN DE BINNENKANT.
4E KWART 18E EEUW. HOOGTE: 22 CM. 1.950,00



016



018



037 - 024



078 - 036

"TIN KAN OOK BETAALBAAR ZIJN" - HET KABINET, MEI 1993

016. EEN DUITSE MAAT ZONDER DEKSEL, GEMERKT AAN DE
 BUITENKANT OP DE BODEM:
 TWEEMAAL GIETERSMERK MET INITIALEN "ICE" =
 JOHAN CHRISTIAN EGBERS, WARENDORF (WESTFALEN),
 GEBOREN 1732; MEESTER 1756; OVERLEDEN 1806.
 IN DE RAND: IJKMERK IN DE VORM VAN EEN KROON
 EN NAAM "WARENDORF".
 OP DE BODEM INGEKRASTE EIGENAARSINITIALEN
 "F.W.NH."
 2E HELFT 18E EEUW. HOOGTE: 14,5 CM.
 LIT.: M.PIEPER-LIPPE - ZINN IN WESTFALEN 1988,
 BLZ. 245, III 216. 2.000,00
017. EEN VLAAMSE WARMWATERKRUIK, GEMERKT AAN DE
 BUITENKANT OP DE BODEM:
 GEKROONDE ROOS MET GIETERSINITIALEN "KD".
 ONDER HET MERK INGESLAGEN CIJFER "3".
 MIDDEN 19E EEUW. HOOGTE: 17,5 CM; DOORSNEDE
 18 CM. 1.450,00
018. EEN FRANSE ETENSKETEL, ZGN. "PORTE-DINER",
 GEMERKT OP HET DEKSEL EN AAN DE BUITENKANT
 OP DE BODEM:
 GEKROONDE "C" MET STADSNAAM "AVALON" EN
 HAMERMERK MET GIETERSINITIALEN "ES" EN
 DATERING 1769 = SERGENT, AVALON.
 4E KWART 18E EEUW. HOOGTE: 17 CM; DOORSNEDE:
 21,7 CM.
 LIT.: TARDY - LES ETAINS FRANÇAIS, BLZ. 183
 EN 187. 3.000,00
019. EEN ENGELS WARMWATERBORD, GEMERKT AAN DE
 BUITENKANT OP DE BODEM: TWEEMAAL "X".
 MIDDEN 19E EEUW. HOOGTE: 3,6 CM; DOORSNEDE
 20,6 CM. 650,00
020. EEN ENGELSE MAAT MET SNEB, ZGN. "QUART",
 GEMERKT "JAMES YATES", BIRMINGHAM, OMSTREEKS
 1800-1840. INGESLAGEN MAATAANDUIDING "QUART"
 EN IJKMERK "VR"- GEKROOND MET CIJFERS 486.
 1E HELFT 19E EEUW. HOOGTE: 16,4 CM.
 LIT.: H.H.COTTERELL - OLD PEWTER 1970, BLZ. 343,
 NUMMER 5338. 650,00
021. EEN SCHOTS MAATJE MET DEKSEL, NIET GEMERKT.
 OP HET DEKSEL:
 MEEGEGOTEN MEDAILLON MET KROON EN TEKST
 "IMPERIAL STANDARD". IN DE RAND INGESLAGEN
 IJKMERK IN DE VORM VAN EEN TWEE-KOPPIGE
 ADELAAR.
 TYPE GLASGOW.
 1E HELFT 19E EEUW. HOOGTE: 11,5 CM.
 LIT.: C.A.PEAL - LET'S COLLECT BRITISH PEWTER,
 NUMMER 31. 750,00

"TIN KAN OOK BETAALBAAR ZIJN" - HET KABINET, MEI 1993

022. EEN HOLLANDS MINIATUUR TABAKSPOTJE, GEMERKT AAN DE BUITENKANT OP DE BODEM: GEKROONDE ROOS MET GIETERSINITIALEN "IV.". IN HET HART VAN DE ROOS DE LETTER "F" VOOR FIJN TIN. MIDDEN 19E EEUW. HOOGTE: 9 CM; DOORSNEDE: 6 CM. 950,00
023. EEN HOLLANDS MINIATUUR KANNETJE MET SNEB EN HANDVAT MET RIET BEKLEED. NIET GEMERKT. OMSTREEKS 1800. HOOGTE: 11 CM. 950,00
024. EEN FRANS KANNETJE, TYPE ROUEN. NIET GEMERKT. EINDE 18E EEUW. HOOGTE: 11 CM. LIT.: J-C.COMMENCHAL - LES ETAINS NORMANDS, BLZ. 136. 1.500,00
025. EEN FRANSE WIJNKAN MET SNEB, GEMERKT AAN DE BUITENKANT OP DE BODEM: TWEEMAAL GEKROONDE ROOS MET ONDUIDELIJKE GIETERSINITIALEN. OMGEVING LILLE. 1E HELFT 19E EEUW. HOOGTE: 22,5 CM. 1.500,00
026. EEN VLAAMSE MOSTERDPOT EN PEPERSTROOIER, NIET GEMERKT. 19E EEUW. HOOGTE RESP.: 12,5 CM. EN 13,5 CM. 950,00
027. EEN DUIJS SUIKERPOTJE MET DEKSEL, NIET GEMERKT. 19E EEUW. HOOGTE: 13,5 CM. 450,00
028. EEN DUIJS MOSTERDPOTJE, GEMERKT AAN DE BUITENKANT IN DE VOET: ENGELMERK MET GIETERSINITIALEN "GE". 19E EEUW. HOOGTE: 12 CM. 350,00
029. EEN DUIJS ZOUTVAATJE, GEMERKT IN DE VOET. 19E EEUW. HOOGTE: 6 CM. 250,00
030. EEN HOLLANDSE PEPERBUS, NIET GEMERKT. 19E EEUW. HOOGTE: 14 CM. 350,00
031. EEN HOLLANDSE PEPERBUS, NIET GEMERKT. 19E EEUW. HOOGTE: 12,5 CM. 250,00
032. EEN DUIJS MOSTERDPOTJE MET LEPILTJE, NIET GEMERKT. 19E EEUW. HOOGTE: 9,5 CM. 750,00
033. EEN PAAR KANDELAARS MET BIJBEHORENDE BOBECHES, NIET GEMERKT. STIJL LOUIS XV. 2E HELFT 19E EEUW. HOOGTE: 23,5 CM. 1.250,00
034. EEN FRANS MINIATUUR KANNETJE, TYPE NORMANDIE, GEMERKT AAN DE BUITENKANT OP DE BODEM: GIETERSMERK MET INITIALEN "AB" EN FLEUR DE LIS. OMSTREEKS 1900. HOOGTE: 7,5 CM. 475,00

"TIN KAN OOK BETAALBAAR ZIJN" - HET KABINET, MEI 1993

035. EEN DUIITS WIEROOKSCHUITJE, GEMERKT AAN DE
 BUITENKANT IN DE VOET:
 ENGELMERK MET DATERING 1770 = VERVAARDIGD DOOR
 FA.WEIGANG, OERINGEN, 19E EEUW.
 HISTORISMUS. ZIE OOK "TIN KAN BETAALBAAR ZIJN",
 MEI 1992.
 OMSTREEKS 1900. HOOGTE: 14 CM.
 LIT.: R.NIGGL - ZINN NACH ALTEM VORBILD, BLZ. 65,
 TAFEL 3. 450,00
036. EEN VLAAMSE MAAT ZONDER DEKSEL, GEMERKT AAN DE
 BUITENKANT OP DE BODEM:
 GEKROONDE ROOS MET GIETERSINITIALEN "AI" =
 ANDRE JASPAR, LUIK, MEESTER 1767; OVERLEDEN
 VOOR 5 MEI 1804. OP DE HALS INGESLAGEN IJKMERK
 "IL".
 2E HELFT 18E EEUW. HOOGTE: 18 CM.
 LIT.: T.DANGIS - SCHRIJVEN D.D. 8 APRIL 1993. 2.250,00
037. EEN FRANS KLEIN KANNETJE, GEMERKT OP HET DEKSEL:
 GIETERSMERK MET ONDUIDELIJKE INITIALEN =
 ROBERT TOUSSAIN BAILLARD, ROUEN, MEESTER 1743;
 VERMELD TOT ONGEVEER 1786.
 2E HELFT 18E EEUW. HOOGTE: 10 CM.
 LIT.: J-C.COMMENCHAL - LES ETAIN NORMANDS 1981,
 BLZ. 135, NUMMER 224. 1.750,00
038. EEN HOLLANDSE ZUIGFLES, GEMERKT AAN DE BUITEN-
 KANT OP DE BODEM:
 GEKROONDE ROOS MET GIETERSINITIALEN "WL" =
 VERMOEDELIJK WILLEM LOGGER, DORDRECHT, GEHUWD
 1767; VERMELD TOT ONGEVEER 1792. IN HET HART VAN
 ROOS DE LETTER "F" VOOR FIJN TIN.
 2E HELFT 18E EEUW. HOOGTE: 13,5 CM.
 LIT.: B.DUBBE - TIN EN TINNEGIETERS IN NEDERLAND
 1978, BLZ. 344. 1.950,00
039. EEN HOLLANDSE TABAKSPOT IN LOUIS XVI - STIJL,
 GEMERKT AAN DE BINNENKANT VAN HET DEKSEL:
 GIETERSMERK MET INITIALEN "ATK" = AREND TEN
 KLOOSTER, ZWOLLE, GEBOREN 1818; OVERLEDEN 1860.
 MIDDEN 19E EEUW. HOOGTE: 22 CM.
 LIT.: B.DUBBE - TIN EN TINNEGIETERS IN NEDERLAND
 1978, BLZ. 380 EN 381, FIG. 575. 1.500,00
040. EEN HOLLANDS KANDELAARTJE, NIET GEMERKT.
 18E EEUW. HOOGTE: 16,8 CM. 750,00
041. EEN HOLLANDS "BOLSCHOTELTJE", GEMERKT AAN DE
 VOORKANT OP DE RAND:
 GEKROONDE ROOS MET ONDUIDELIJKE GIETERSINITIALEN.
 NAAST DE ROOS INGESLAGEN EIGENAARSINITIALEN "GH".
 OMSTREEKS 1700. DOORSNEDE: 27,6 CM. 2.500,00
042. EEN FRANSE WIJNKAN, GEMERKT OP HET DEKSEL:
 ONDUIDELIJK STADSMERK VAN ROUEN.
 18E EEUW. HOOGTE: 29,5 CM. 2.500,00

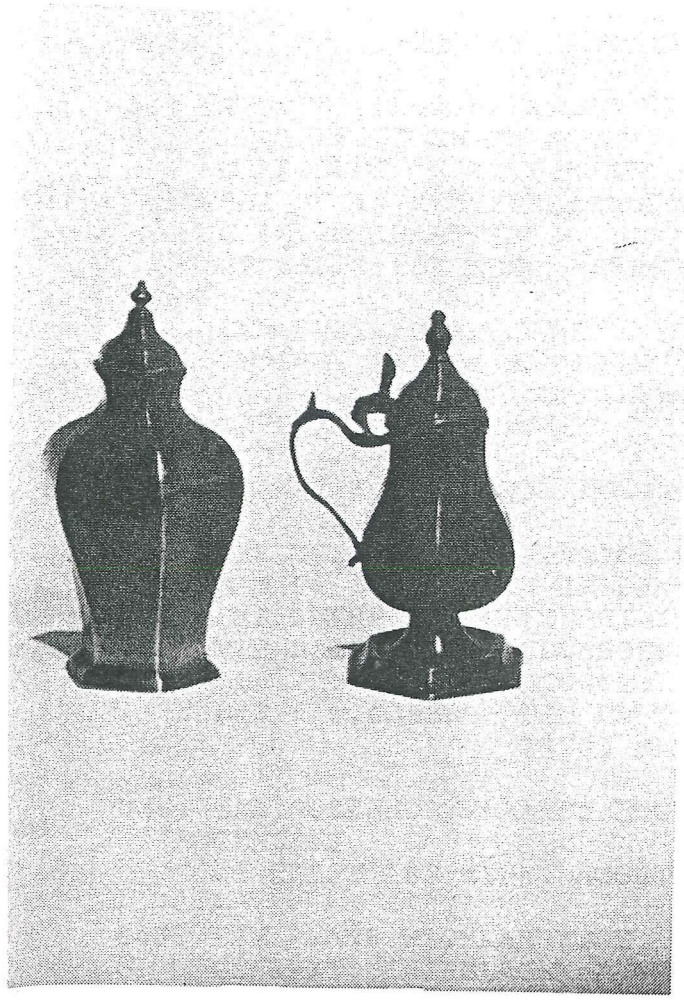

043 - 045



047



048 - 049

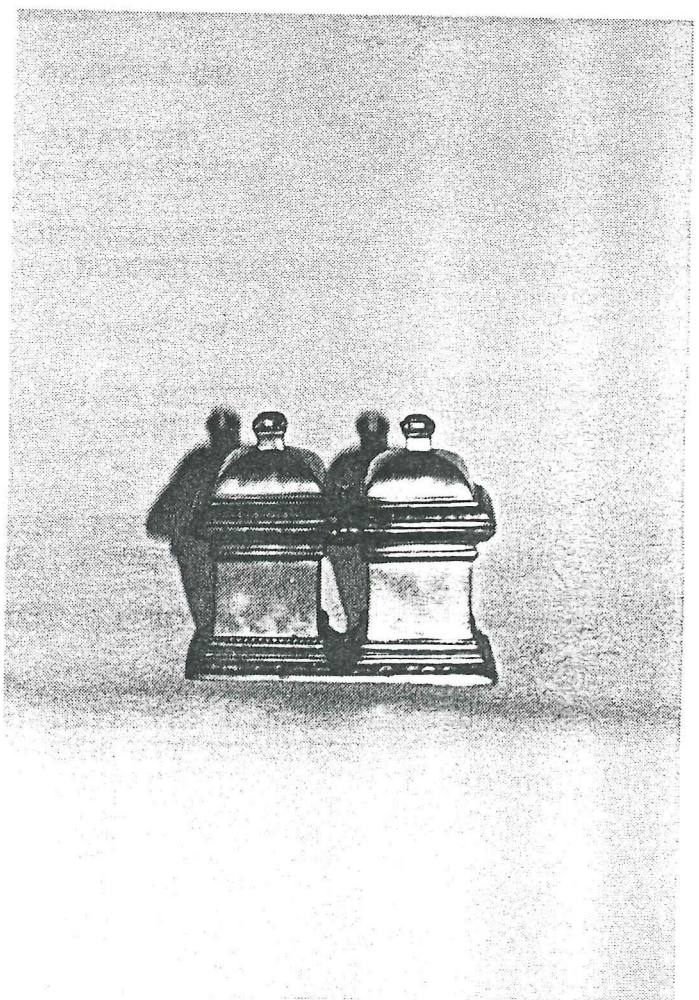

050

"TIN KAN OOK BETAALBAAR ZIJN" - HET KABINET, MEI 1993

043. EEN HOLLANDS 6-KANTIG THEEBUSJE, GEMERKT AAN DE BUITENKANT OP DE BODEM:
GEKROONDE "X"; VIERMERK MET GIETERSINITIALEN "HIVK" EN KWALITEITSAANDUIDING: "ENGELS GEPOLYST HARTTIN".
2E HELFT 18E EEUW. HOOGTE: 15,8 CM. 1.150,00
044. EEN DUIJS/OOSTENRIJKSE DRINKKROES MET DEKSEL, GEMERKT AAN DE BINNENKANT VAN HET DEKSEL: GECOMBINEERD STADS- EN MEESTERMERK. OP HET DEKSEL INGEKRASTE EIGENAARSINITIALEN "CD".
2E HELFT 18E EEUW. HOOGTE: 15,6 CM. 2.300,00
045. EEN HOLLANDSE 6-KANTIGE MOSTERDPOT, GEMERKT AAN DE BUITENKANT IN DE VOET:
ENGELMERK MET GIETERSINITIALEN "HVDB" = VERMOEDELIJK H.V.D.BROEK, AMSTERDAM, OMSTREEKS 1700. HOOGTE: 14,8 CM.
LIT.: B.DUBBE - TIN EN TINNEGIETERS IN NEDERLAND 1978, BLZ. 327 EN 331. 750,00
046. EEN HOLLANDS/VLAAMSE ENGELKAN MET SNEB, NIET GEMERKT.
2E HELFT 18E EEUW. HOOGTE: 25 CM. 2.500,00
047. EEN FRANS WIJNKANNETJE, TYPE ORLEANS, NIET GEMERKT. INGESLAGEN IJKMERK VAN DE STAD ORLEANS OP DE KRAAG. INGESLAGEN EIGENAARSINITIALEN "SHM" OP HET DEKSEL.
2E HELFT 18E EEUW. HOOGTE: 17 CM.
LIT.: CH.BOUCAUD - LES PICHETS D'ETAIN 1958, BLZ. 61, NUMMER 130. 2.500,00
048. EEN FRANSE WIJNKAN, NORMANDIE, GEMERKT OP HET DEKSEL:
GIETERSMERK MET NAAM "GORDES A FALAISE", 2E HELFT 18E EEUW. OP HET DEKSEL INGESLAGEN EIGENAARSINITIALEN "MLC". HOOGTE: 25 CM.
LIT.: J-C.COMMENCHAL - LES ETAINS NORMANDS, BLZ. 116, NUMMER 148 BIS. 2.750,00
049. EEN FRANSE WIJNKAN, NORMANDIE, GEMERKT OP HET DEKSEL:
GIETERSMERK MET NAAM "GROU" = L.C.GEYROULT, FALAISE EN DATERING 1763. OP HET DEKSEL INGESLAGEN EIGENAARSINITIALEN "A*M".
HOOGTE: 24 CM.
LIT.: J-C.COMMENCHAL - LES ETAINS NORMANDS, BLZ. 116, NUMMER 150. 2.750,00
050. EEN FRANS CHRISMATORIUM MET TWEE OLIEKOKERTJES, NIET GEMERKT.
OMGEVING PARIJS, BEGIN 18E EEUW.
HOOGTE: 11 CM; LENGTE: 12,5 CM; BREEDTE: 6,5 CM.
AFGEBEELD: J.F.H.H.BEEKHUIZEN - TIN UIT EUROPESE LANDEN 1979, BLZ. 62 (BOVEN). 1.750,00

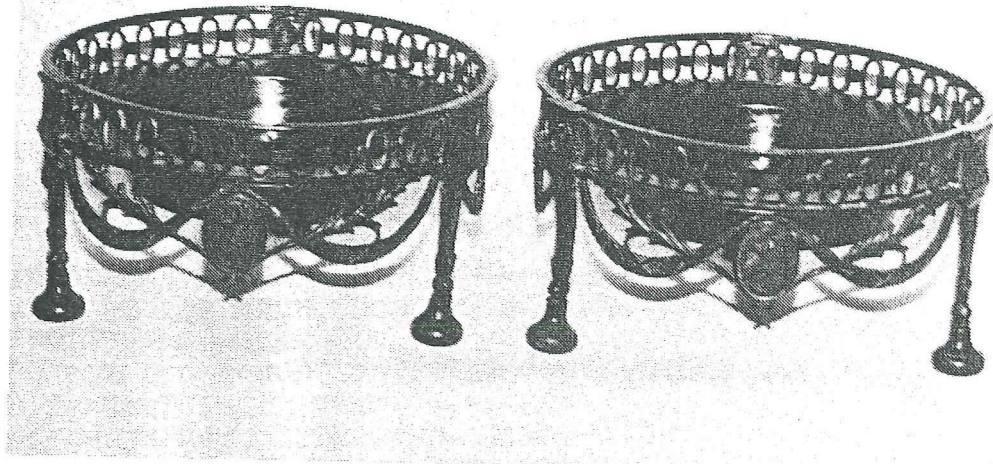

051



014

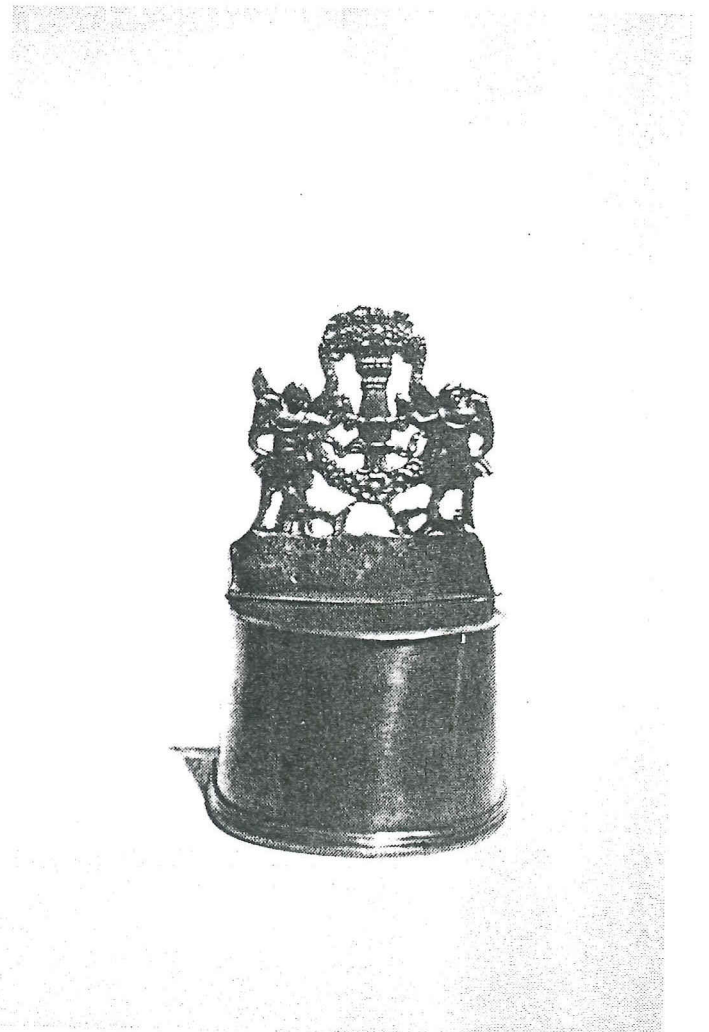

083

"TIN KAN OOK BETAALBAAR ZIJN" - HET KABINET, MEI 1993

051. EEN PAAR HOLLANDSE CONFOREN MET KOPEREN BAKKEN,
NIET GEMERKT.
LOUIS XVI. 4E KWART 18E EEUW. HOOGTE: 10,8 CM;
DOORSNEDE: 19,9 CM. 2.500,00
052. EEN VLAAMS INKTPOTJE, GEMERKT AAN DE BUITENKANT
OP DE BODEM:
STADSMERK VAN BRUSSEL EN GEKROONDE ROOS MET
GIETERSINITIALEN "H." = H.BERTRANS, BRUSSEL,
MEESTER 1795; WERKZAAM TOT 1824.
OMSTREEKS 1800. HOOGTE: 4,5 CM; DOORSNEDE: 9 CM.
LIT.: T.DANGIS - SCHRIJVEN D.D. 8 APRIL 1993. 1.500,00
053. EEN VLAAMS WIJWATEREMMERTJE, NIET GEMERKT.
4E KWART 18E EEUW. HOOGTE: 6,2 CM. 375,00
054. EEN HOLLANDSE MOSTERD/PEPERBUS, GEMERKT AAN DE
BUITENKANT IN DE VOET:
ENGELMERK MET GIETERSINITIALEN "AVG".
OMSTREEKS 1800. HOOGTE: 14,5 CM. 300,00
055. EEN DUIJS GESCUPT BAKJE, GEMERKT AAN DE BUITEN-
KANT OP DE BODEM:
ONDUIDELIJK GIETERSMERK.
1E KWART 19E EEUW. HOOGTE: 3,2 CM; DOORSNEDE:
13,3 CM. 195,00
056. EEN HOLLANDSE GEGRAVEERDE DRINKBEKER, GEMERKT
AAN DE BUITENKANT OP DE BODEM:
GEKROONDE ROOS MET GIETERSINITIALEN "B".
TEVENS OP DE BODEM INGEKRASTE EIGENAARSINITIALEN
"VB".
MIDDEN 18E EEUW. HOOGTE: 12 CM. 750,00
057. EEN HOLLANDSE DRINKBEKER, GEMERKT AAN DE BUITEN-
KANT OP DE BODEM:
GEKROONDE ROOS MET GIETERSINITIALEN "LBN" =
LAMBERTUS NOORDINK, AMSTERDAM, GEHUWD IN 1717 EN
1720; OVERLEDEN 1757.
MIDDEN 18E EEUW. HOOGTE: 11,4 CM.
LIT.: B.DUBBE - TIN EN TINNEGIETERS IN NEDERLAND
1978, BLZ. 329. 395,00
058. EEN HOLLANDS/VLAAMSE MOSTERDPOT, GEMERKT AAN DE
BUITENKANT IN DE VOET:
ENGELMERK MET GIETERSINITIALEN "FDL".
OMSTREEKS 1800. HOOGTE: 13,5 CM. 325,00
059. EEN HOLLANDSE GETORSTE MOSTERDPOT, GEMERKT OP
HET HANDVAT:
ONDUIDELIJK ENGELMERK.
OMSTREEKS 1800. HOOGTE: 14 CM. 375,00
060. EEN PAAR DUITSE ZOUTVAATJES, GEMERKT AAN DE
BUITENKANT OP DE BODEM:
ENGELMERK MET GIETERSINITIALEN "AK".
OMSTREEKS 1800. HOOGTE: 7 CM; DOORSNEDE: 7 CM. 450,00

"TIN KAN OOK BETAALBAAR ZIJN" - HET KABINET, MEI 1993

| | | |
|------|-----------------------------------------------------------------------------------------------------------------------------------------------------------------------------------------------------------------|--------|
| 061. | EEN DUIJS BAKJE MET VERSIERING IN RELIEF, GEMERKT AAN DE BUITENKANT OP DE BODEM: GEKROOND ENGELMERK. 1E HELFT 19E EEUW. HOOGTE: 4 CM; DOORSNEDE: 10,8 CM. | 165,00 |
| 062. | EEN FRANS WIJNKANNETJE, GEMERKT OP HET DEKSEL: HAMERMERK MET GIETERSINITIALEN ".TL". 4E KWART 18E EEUW. HOOGTE: 14 CM. | 750,00 |
| 063. | EEN DUIJS SCHAALTJE MET VOORSTELLING EN TEKST, NIET GEMERKT. HISTORISMUS. 2E HELFT 19E EEUW. DOORSNEDE: 12,9 CM. | 195,00 |
| 064. | EEN HOLLANDS CONFOOR MET KOPEREN BAK OP HOUTEN BLAADJE, NIET GEMERKT. OMSTREEKS 1800. HOOGTE: 10 CM; DOORSNEDE: 16,5 CM. | 750,00 |
| 065. | EEN KLEINE DUITSE FLES MET SCHROEFDEKSEL, VERSIERD MET BLOEMEN IN RELIEF, NIET GEMERKT. 19E EEUW. HISTORISMUS. HOOGTE: 12,5 CM; DOORSNEDE: 11 CM. | 875,00 |
| 066. | EEN DUITSE OF SCANDINAVISCH "OLIEFLES" MET KETING. DE VIER ZIJDEN GEGRAVEERD MET VOOR- STELLINGEN, EEN WAPEN EN DE TEKST: "OLEU INFIRMOR". NIET GEMERKT. 19E EEUW. HISTORISMUS. HOOGTE: 28,5 CM. | 975,00 |
| 067. | EEN HOLLANDSE KANDELAAR, GEMERKT AAN DE BUITEN- KANT IN DE VOET: KWALITEITSMERK "LONDON". 2E HELFT 18E EEUW. HOOGTE: 22,5 CM. | 275,00 |
| 068. | EEN FRANSE DRINKBEKER ZGN. "KLOOSTERBEKER", GEMERKT AAN DE BUITENKANT OP DE BODEM: ONDUIDELIJK GIETERSMERK. INGEKRASTE EIGENAARS- INITIAAL "M". 19E EEUW. HOOGTE: 6,5 CM. | 150,00 |
| 069. | EEN DUITSE OLIELAMP ZGN. "SNOTNEUS", NIET GEMERKT. 19E EEUW. HOOGTE: 28,5 CM. | 375,00 |
| 070. | EEN DUITSE OVALE SCHOTEL, NIET GEMERKT. 19E EEUW. LENGTE: 32,5 CM; BREEDTE: 22,5 CM. | 175,00 |
| 071. | EEN DUITSE OVALE SCHOTEL, GEMERKT AAN DE VOORKANT OP DE RAND: ONDUIDELIJK HAMERMERK. 19E EEUW. LENGTE: 35,2 CM; BREEDTE: 23,4 CM. | 195,00 |
| 072. | EEN SPAANSE "TAZZA", GEMERKT AAN DE ONDERKANT VAN HET BLAD: STADSMERK VAN MADRID "EN MADRID". 19E EEUW. HOOGTE: 7 CM; DOORSNEDE: 26,8 CM. | 875,00 |

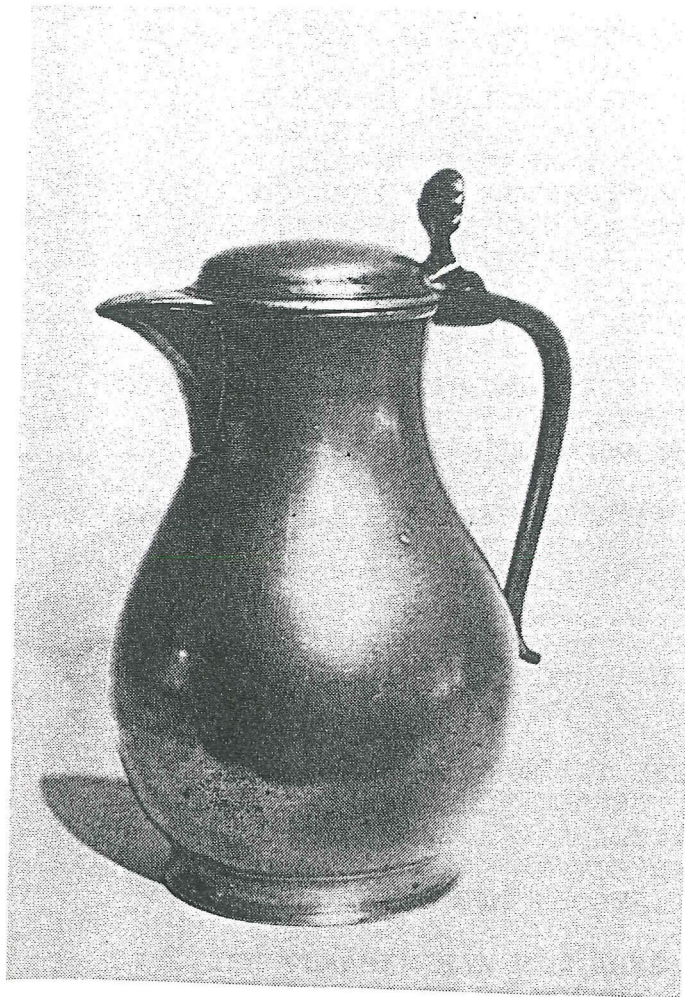

075

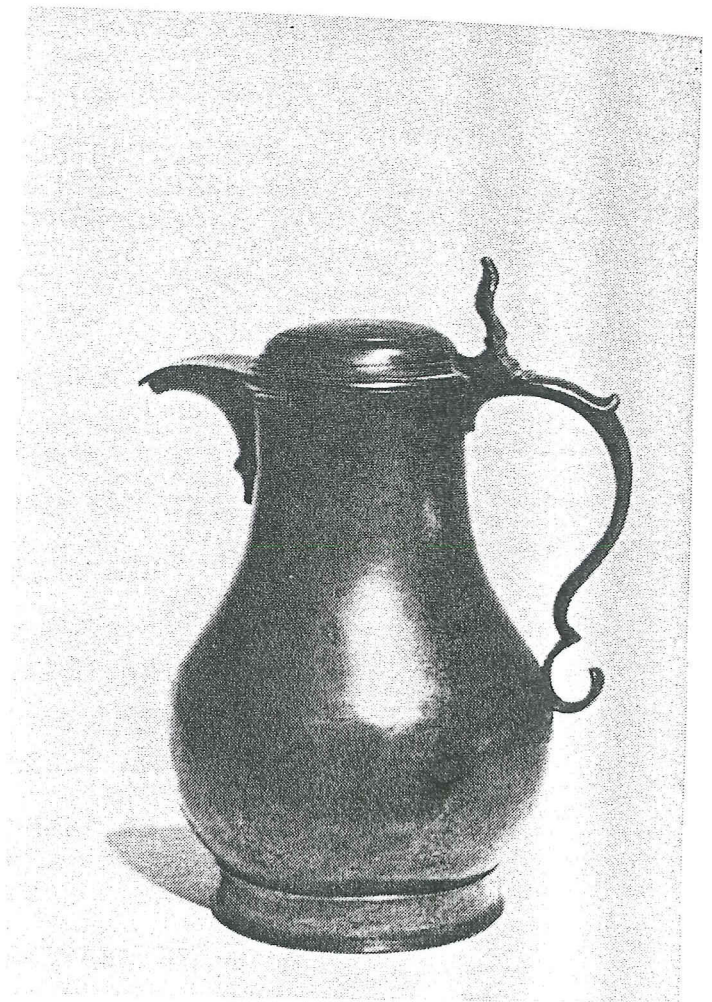

076

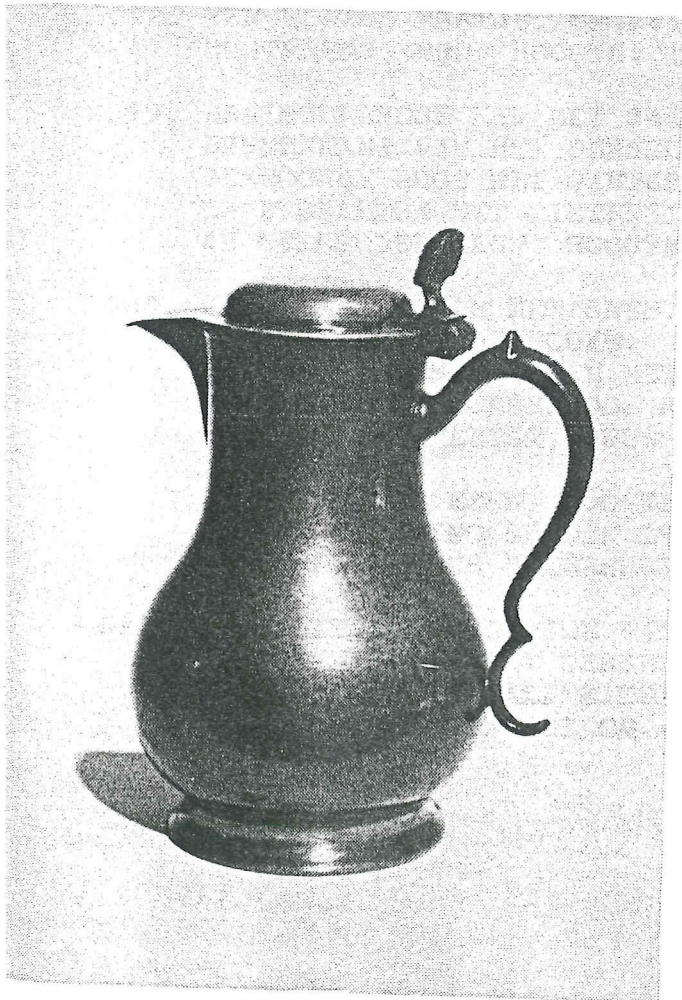

079

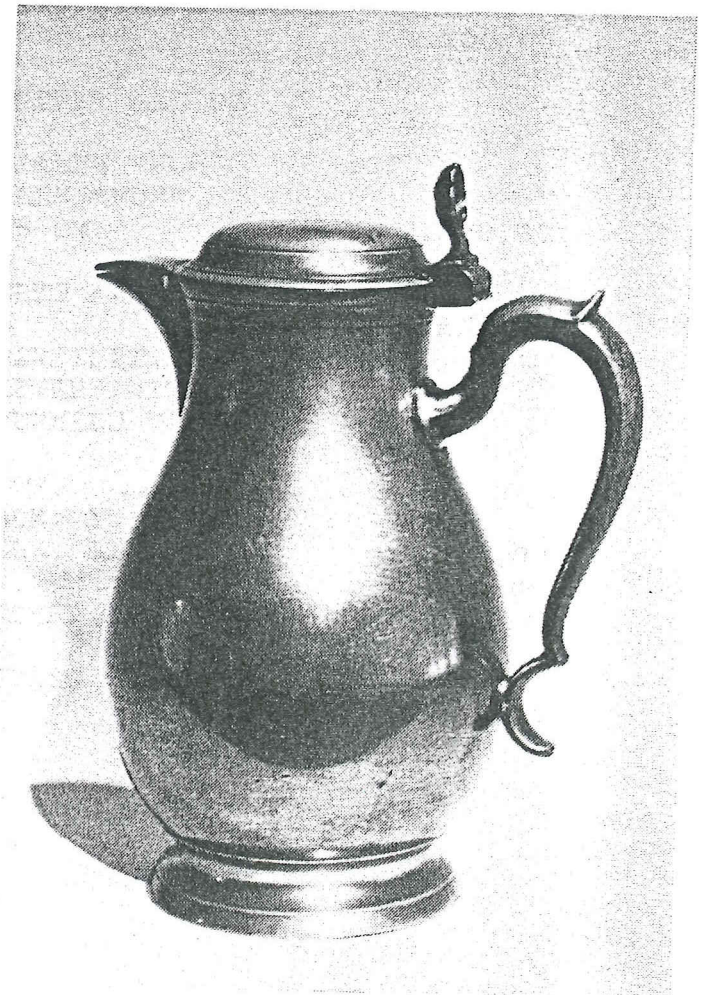

080

"TIN KAN OOK BETAALBAAR ZIJN" - HET KABINET, MEI 1993

073. EEN FRANSE BREEDGERANDE SCHOTEL, GEMERKT AAN DE
VOORKANT OP DE RAND:
GIETERSMERK MET NAAM "HURTAUD" EN LETTER "Y" ;
STADSMERK MET LETTER "Y" EN KWALITEITSMERK MET
LETTER "F". VERDER OP DE RAND GEGRAVEERD
CARTOUCHE MET EIGENAARSINITIALEN "IPA" EN
DAARNAAST INGESLAGEN EIGENAARSINITIALEN "CCT".
EINDE 17E EEUW. DOORSNEDE: 32,5 CM. 2.500,00
074. EEN FRANSE WIJNKAN ZGN. "DEMI PICHET",
NORMANDIE, NIET GEMERKT.
1E HELFT 19E EEUW. HOOGTE: 21 CM. 1.950,00
075. EEN VLAAMSE KAN MET SNEB, GEMERKT AAN DE
BUITENKANT OP DE BODEM:
GIETERSMERK MET NAAM "I.B.LEVANT A ATH",
GEBOREN 1768; OVERLEDEN 1839.
OMSTREEKS 1800. HOOGTE: 25,5 CM.
LIT.: T.DANGIS - OUD TIN 1986, BLZ. 16,
NUMMER 9. 1.850,00
076. EEN HOLLANDSE KAN MET SNEB, GEMERKT AAN DE
BUITENKANT OP DE BODEM:
VIERMERK MET GIETERSINITIALEN "HAK" EN
KWALITEITSMERK "ENGELS HART TIN".
MIDDEN 18E EEUW. HOOGTE: 24,5 CM. 2.500,00
077. EEN VLAAMSE KAN MET SNEB, GEMERKT AAN DE
BUITENKANT OP DE BODEM:
WEGGESLETEN MERK.
2E HELFT 19E EEUW. HOOGTE: 17 CM. 1.350,00
078. EEN VLAAMS MAATJE, OMGEVING LUIK, NIET GEMERKT.
OMSTREEKS 1800. HOOGTE: 12 CM. 1.100,00
079. EEN HOLLANDSE KAN MET SNEB, GEMERKT AAN DE
BINNENKANT VAN HET DEKSEL:
GEKROONDE ROOS MET GIETERSINITIALEN "FUM"
EN ENGELMERK MET GIETERSINITIALEN "FUM".
4E KWART 18E EEUW. HOOGTE: 23,5 CM. 2.500,00
080. EEN VLAAMSE KAN MET SNEB, GEMERKT AAN DE
BUITENKANT OP DE BODEM:
STADSMERK VAN BRUSSEL MET GIETERSINITIALEN
"FDL" EN GEKROONDE ROOS MET GIETERSINITIALEN
"FDL" = F.DE LEEUW, BRUSSEL, VERMELD VANAF
1815.
2E HELFT 19E EEUW. HOOGTE: 29 CM.
LIT.: SCHENKING DUBOIS 1982, BLZ. 19 EN 61;
KATALOGUS "VLEESHUIS", BLZ. 51. 1.500,00
081. EEN DUITSE TONVORMIGE KAN, GEMERKT AAN DE
BINNENKANT VAN HET DEKSEL:
STADSMERK MET KWALITEITSAANDUIDING "PROBZINN".
19E EEUW. HOOGTE: 31 CM. 1.950,00



081



086



087



088

"TIN KAN OOK BETAALBAAR ZIJN" - HET KABINET, MEI 1993

082. EEN DUIITS DIEP BAKJE, GEMERKT AAN DE BUITEN-
KANT OP DE BODEM:
STADSMERK VAN AUGSBURG (AV) MET GIETERSINITIALEN
"FXT" = FRANZ XAVER TISCHER, AUGSBURG, 1757/1809.
AAN DE VOORKANT OP DE RAND GEGRAVEERDE
EIGENAARSINITIALEN "AB".
4E KWART 18E EEUW. DOORSNEDE: 21,3 CM.
LIT.: E.HINTZE - SUDDEUTSCHE ZINNGIESSER 5,
BLZ. 62, NUMMER 302. 950,00
083. EEN FRANSE ZOUT-/OF ZEEPBAK MET DE ACHTERWAND IN
RELIEF, GEMERKT AAN DE BUITENKANT OP DE BODEM:
KWALITEITSMERK "FIN".
EINDE 18E EEUW. HOOGTE: 23,5 CM; BREEDTE: 13 CM. 1.450,00
084. EEN FRANSE WIJNKAN ZGN. "PICHET", NORMANDIE,
NIET GEMERKT.
OMSTREEKS 1800. HOOGTE: 27 CM. 1.850,00
085. EEN HOLLANDS AMPULLETTJE, GEMERKT AAN DE BINNEN-
KANT VAN HET DEKSEL:
GIETERSMERK VAN "ROUPPE VAN DER VOORT", DEN BOSCH,
2E HELFT 19E EEUW. HOOGTE: 11 CM.
LIT.: B.DUBBE - TIN EN TINNEGIETERS IN NEDERLAND
1978, BLZ. 357 EN 358, FIG. 421. 250,00
086. EEN FRANSE WIJNKAN ZGN. "PICHET", NORMANDIE,
NIET GEMERKT.
DE GEHELE KAN IS IN RELIEF GEGOTEN EN GEGRAVEERD
MET EEN DECOR VAN BLOEMEN EN ORNAMENTEN. ALS
MIDDELPUNT EEN GEKROOND FAMILIEWAPEN MET EEN
GEKROONDE LEEUW.
OMSTREEKS 1800. HOOGTE: 26,5 CM. 2.500,00
087. EEN FRANSE WIJNKAN, TYPE PARIJS, NIET GEMERKT.
OP HET DEKSEL INGESLAGEN EIGENAARSINITIALEN
"UG".
2E HELFT 18E EEUW. HOOGTE: 24 CM. 2.500,00
088. EEN FRANSE WIJNKAN, NORMANDIE. GEMERKT OP HET
DEKSEL:
STADSMERK EN GIETERSMERK.
OP HET DEKSEL INGESLAGEN EIGENAARSINITIALEN
"NF".
18E EEUW. HOOGTE: 22,5 CM. 1.950,00
089. EEN SERIE VAN 3 VLAAMSE BORDJES, GEMERKT AAN
DE ACHTERKANT:
GEKROONDE ROOS MET GIETERSINITIALEN "CC" EN
TWEEMAAL HET GIETERSMERK MET NAAM:
"R.C.H.CHARLIS", LEUVEN, VERMELD IN 1808;
OVERLEDEN 1858. 2 BORDJES MET INGESLAGEN
EIGENAARSINITIALEN "AMM" EN 1 MET "MTV-MTPT".
1E HELFT 19E EEUW. DOORSNEDE: 22,5 CM.
LIT.: T.DANGIS - OUD TIN 1986, BLZ. 59,
NUMMER 96. 750,00



094

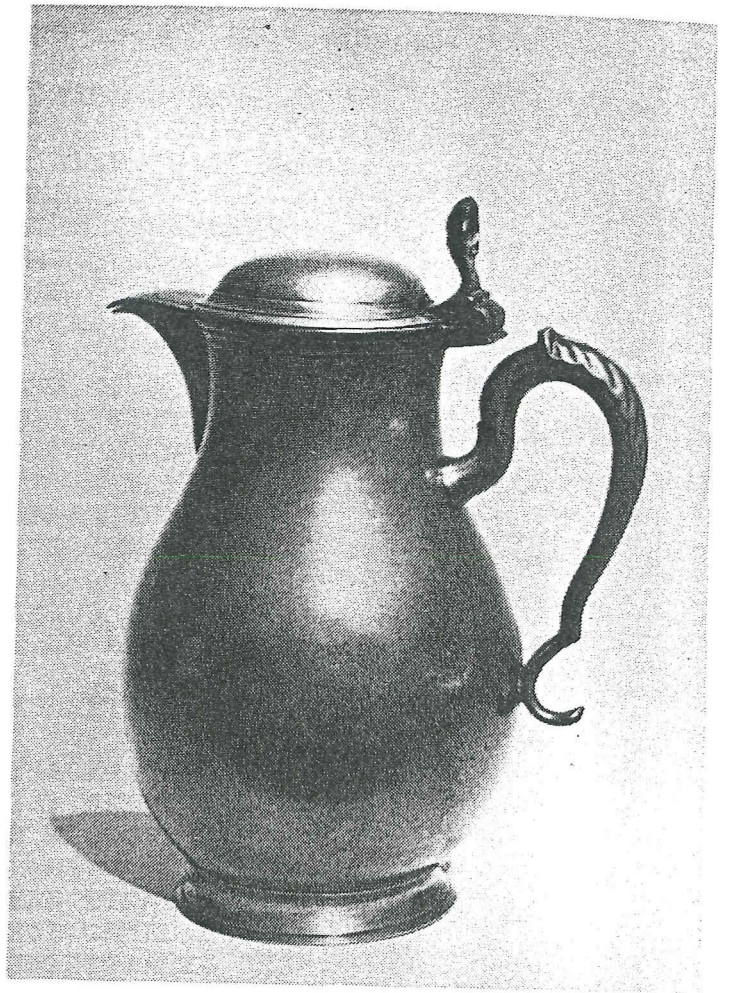

095



046



102

"TIN KAN OOK BETAALBAAR ZIJN" - HET KABINET, MEI 1993

090. EEN VLAAMSE SCHOTEL, GEMERKT AAN DE ACHTERKANT:
 STADSMERK VAN BRUSSEL MET GIETERSINITIALEN "GIP";
 GEKROONDE ROOS MET GIETERSINITIALEN "GIP" EN
 GIETERSMERK "G.I.PIERRE", BRUSSEL, NA 1850.
 AAN DE VOORKANT GEGRAVEERD ALLIANTIEWAPEN.
 2E HELFT 19E EEUW. DOORSNEDE: 42,5 CM.
 LIT.: SCHENKING DUBOIS 1982, BLZ. 22 EN 61,
 D 32. 1.500,00
091. EEN VLAAMSE SCHOTEL, GEMERKT AAN DE ACHTERKANT:
 STADSMERK VAN BRUSSEL MET GIETERSINITIALEN
 "GFDV" EN GEKROONDE ROOS MET GIETERSINITIALEN
 "GFDV" = GUILLIELMUS FRANCISCUS DE VLEESHOUWER,
 BRUSSEL, MEESTER IN 1754; WERKZAAM TOT 1766.
 AAN DE VOORZIJDE GEGRAVEERD FAMILIEWAPEN MET
 3 VISJES EN DATERING 1766.
 3E KWART 18E EEUW. DOORSNEDE: 42,5 CM.
 LIT.: T.DANGIS - SCHRIJVEN D.D. 8 APRIL 1993. 2.500,00
092. EEN PAAR HOLLANDSE BRANDEWIJNKOMMETJES, GEMERKT
 OP BEIDE HANDVATEN:
 GEKROONDE ROOS MET GIETERSINITIALEN "HK" =
 H.KAMPHOF, ZWOLLE, GEBOREN 1833; NEEMT IN 1864
 HET BEDRIJF OVER VAN ARENT TEN KLOOSTER;
 OVERLEDEN 1923.
 DIT MERK IS OOK MOGELIJK VAN EEN TINNEGIETER
 UIT VAREL (OOST FRIESLAND). DEZE GEBRUIKT OOK
 DE GEKROONDE ROOS MET DE GIETERINITIALEN "HK".
 HET ZOU DAN GAAN OM: HERMANN KUHLMKE, VAREL,
 GEHUWD 1830; VERMELD 1839.
 DOORSNEDE: 10,2 CM; LENGTE: 19 CM.
 LIT.: B.DUBBE - TIN EN TINNEGIETERS IN NEDERLAND
 1978, BLZ. 380 EN 381, FIG. 557.
 TH.KOHLMANN - ZINNGIESSERHANDWERK,
 BLZ. 272 EN 273, NUMMER 230. 750,00
093. EEN DUITSE AMPUL, NIET GEMERKT. OP HET DEKSEL
 GEGRAVEERDE LETTER "A" VOOR "AQUA".
 OMSTREEKS 1800. HOOGTE: 10 CM. 350,00
094. EEN VLAAMS KANNETJE, GEMERKT AAN DE BUITENKANT
 OP DE BODEM: STADSMERK VAN TOURNAI EN ENGELMERK
 MET GIETERSINITIALEN "FIP" = FRANCOIS JOSEPH
 PEELS, TOURNAI, GEBOREN 1708; MEESTER 1760;
 OVERLEDEN OMSTREEKS 1772. HOOGTE: 18,5 CM.
 LIT.: KATALOGUS SCHENKING DUBOIS 1982,
 BLZ. 59, NUMMER D12.
 T.DANGIS - SCHRIJVEN D.D. 8 APRIL 1993. 1.750,00
095. EEN VLAAMSE KAN MET SNEB, GEMERKT AAN DE
 BUITENKANT OP DE BODEM:
 STADSMERK VAN BRUSSEL MET GIETERSINITIALEN
 "IBRS" EN GEKROONDE ROOS MET GIETERSINITIALEN
 "IBRS" = JOANNES BAPTISTA RIEMSLAGH, BRUSSEL,
 MEESTER 1779; WERKZAAM TOT 1820.
 OMSTREEKS 1800. HOOGTE: 26 CM.
 LIT.: T.DANGIS - SCHRIJVEN D.D. 8 APRIL 1993. 2.500,00

"TIN KAN OOK BETAALBAAR ZIJN" - HET KABINET, MEI 1993

096. EEN WAALSE KAN, GEMERKT AAN DE BUITENKANT OP DE BODEM:
TWEEMAAL GEKROONDE ROOS MET GIETERSINITIALEN "ITS" = VERMOEDELIIK J.TOUSSAINT, DINANT, WERKZAAM TOT 1860.
1E HELFT 19E EEUW. HOOGTE: 27,5 CM.
LIT.: T.DANGIS - SCHRIJVEN 8 APRIL 1993. 2.500,00
097. EEN HOLLANDS INKTPOTJE, GEMERKT AAN DE BUITENKANT OP DE BODEM:
ENGELMERK MET GIETERSINITIALEN "IVM" = JUSTUS JOHANNES VAN MAURIK, UTRECHT, GEBOREN 1816; OVERLEDEN NA 1862.
MIDDEN 19E EEUW. HOOGTE: 8,5 CM.
LIT.: B.DUBBE - TIN EN TINNEGIETERS IN NEDERLAND 1978, BLZ. 376. 1.150,00
098. EEN VLAAMSE SCHOTEL, GEMERKT AAN DE ACHTERKANT: GECOMBINEERD STADS- EN GIETERSMERK MET INITIALEN "MR" = MICHIEL ROGIER, OUDENAARDE, VERMELD 1726; OVERLEDEN 1757. DOORSNEDE: 33,5 CM.
LIT.: T.DANGIS - OUD TIN 1986, BLZ. 71, NUMMER 119. 1.250,00
099. EEN DUIITS BRANDEWIJNKOMMETJE, GEMERKT AAN DE BINNENKANT:
GEKROONDE ROOS MET GIETERSINITIALEN "RA" = R.AREND S III, NEUENHAUS (OOST FRIESLAND), EINDE 18E EEUW. AAN DE BUITENKANT OP DE BODEM INGEKRASTE EIGENAARSINITIALEN "IHT".
DOORSNEDE: 12 CM; LENGTE: 21 CM.
LIT.: TH.KOHLMANN - ZINNGIESSERHANDWERK, BLZ. 235 EN 236, FIG. 118. 975,00
100. EEN PAAR HOLLANDSE MINIATUUR KANDELAARTJES, NIET GEMERKT.
OMSTREEKS 1800. HOOGTE: 8,2 CM. 550,00
101. EEN HOLLANDS THEEPOTJE, KINDERSPEELGOED, GEMERKT AAN DE BUITENKANT OP DE BODEM:
GEKROONDE ROOS MET GIETERSINITIALEN "IH".
1E HELFT 19E EEUW. HOOGTE: 5,2 CM. LENGTE: 13 CM. 575,00
102. EEN VLAAMSE TERRINE MET DEKSEL EN SCHARNIERENDE HANDVATEN, GEMERKT AAN DE BUITENKANT OP DE BODEM:
GEKROONDE ROOS MET GIETERSINITIALEN "ND" = NICOLAS DESCAMPS, LUIK, MEESTER 1818.
1E HELFT 19E EEUW. HOOGTE: 28 CM; DOORSNEDE: 23,3 CM.
LIT.: T.DANGIS - SCHRIJVEN D.D. 8 APRIL 1993. 1.950,00

BODEMVONDSTEN

103. EEN HOLLANDSE BRANDEWIJNKOM, GEMERKT OP EEN VAN DE HANDVATEN:
 GEKROONDE ROOS MET GIETERSINITIALEN "EC" OF "EG".
 OMSTREEKS 1600. HOOGTE: 5,5 CM; DOORSNEDE: 13 CM; LENGTE: 22 CM. 1.900,00
104. EEN HOLLANDSE BRANDEWIJNKOM, GEMERKT OP EEN VAN DE HANDVATEN:
 GEKROONDE ROOS MET AAN WEERSZIJDE VAN DE ROOS GIETERSINITIALEN "WI" = VERMOEDELIIK JANSZ. WORBOU, LEIDEN, OMSTREEKS 1592.
 HOOGTE: 4,8 CM; DOORSNEDE: 14,4 CM; LENGTE: 22,2 CM.
 LIT.: B.DUBBE - TIN EN TINNEGIETERS IN NEDERLAND 1978, BLZ. 363. 2.250,00
105. EEN HOLLANDSE BRANDEWIJNKOM, GEMERKT OP EEN VAN DE HANDVATEN:
 GEKROONDE ROOS MET AAN WEERSZIJDE VAN DE ROOS GIETERSINITIALEN ".Z" = VERMOEDELIIK AERT ZEEGERS, LEIDEN, BEGIN 17E EEUW.
 HOOGTE: 5,4 CM; DOORSNEDE: 13 CM; LENGTE: 21,8 CM.
 LIT.: B.DUBBE - TIN EN TINNEGIETERS IN NEDERLAND 1978, BLZ. 364. 1.900,00
106. EEN HOLLANDSE BRANDEWIJNKOM, GEMERKT OP EEN VAN DE HANDVATEN:
 STADSMERK VAN ROTTERDAM EN GIETERSMERK MET INITIALEN "IF" = IJSBRAND HALLING, ROTTERDAM, GEHUWD 1557; 1589. HIJ WOONDE IN "HET VERGULDE LAMPET". OP HET ANDER HANDVAT INGESLAGEN HUISMERK.
 2E HELFT 16E EEUW. HOOGTE: 6,2 CM; DOORSNEDE: 14,8 CM; LENGTE: 22,5 CM. (BODEM GERESTAUREERD).
 LIT.: B.DUBBE - TIN EN TINNEGIETERS IN NEDERLAND 1978, BLZ. 369 EN 373, FIG. 512. 1.500,00
107. EEN HOLLANDSE BRANDEWIJNKOM, GEMERKT OP EEN VAN DE HANDVATEN:
 GIETERSMERK OF HUISMERK.
 EINDE 16E/BEGIN 17E EEUW. HOOGTE: 3,2 CM; DOORSNEDE: 15,5 CM; LENGTE: 22,2 CM. 1.250,00
108. EEN HOLLANDSE BRANDEWIJNKOM, GEMERKT AAN DE BUITENKANT OP DE BODEM:
 ONDUIDELIIK ROOSMERK.
 OMSTREEKS 1700. HOOGTE: 3,1 CM; DOORSNEDE: 11,5 CM; LENGTE: 20 CM. 1.750,00
109. EEN HOLLANDS DOBBELIERTJE, GEMERKT AAN DE VOORZIJDE IN DE RAND: MERK MET KROON EN MERK MET LETTER "W".
 EINDE 16E/BEGIN 17E EEUW. DOORSNEDE: 16,5 CM. 1.500,00

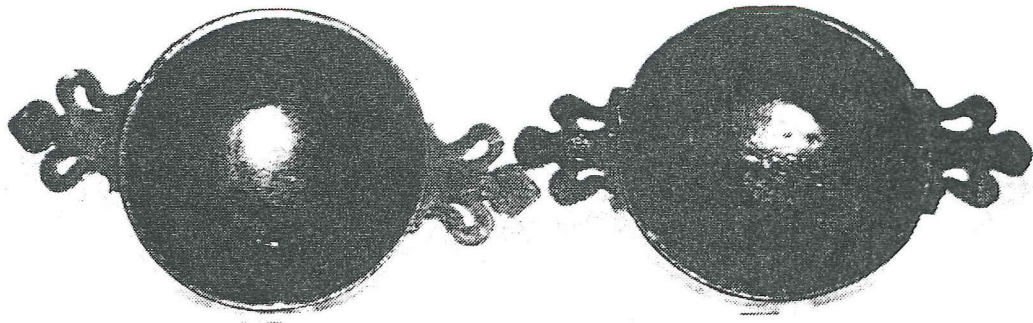

103 - 105

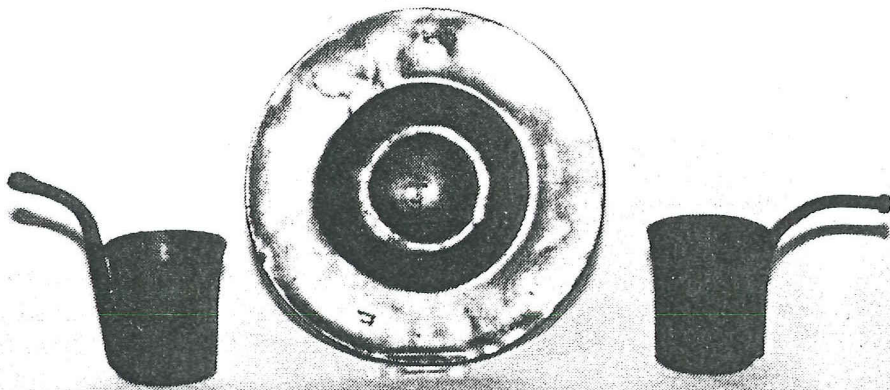

148 - 109 - 131

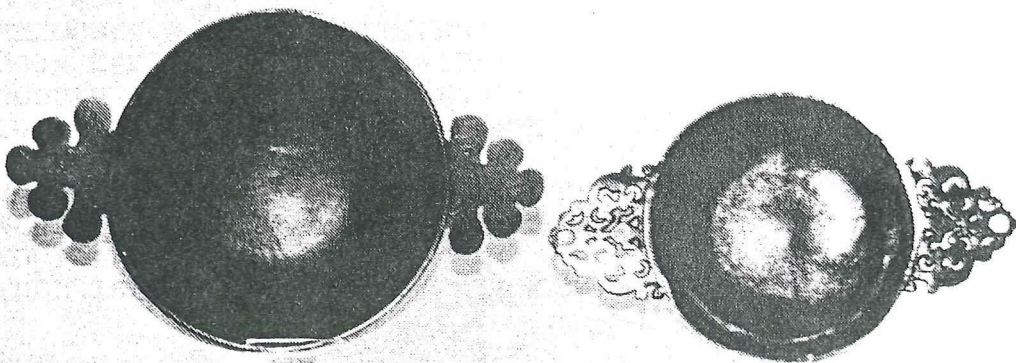

104 - 108

"TIN KAN OOK BETAALBAAR ZIJN" - HET KABINET, MEI 1993

110. EEN HOLLANDSE BRANDEWIJNKOM, GEMERKT OP EEN VAN DE HANDVATEN:
GEKROONDE ROOS MET ONDUIDELIJKE GIETERSINITIALEN. NAAST DE ROOS INGESLAGEN EIGENAARSINITIALEN. 17E EEUW. HOOGTE: 6,2 CM; DOORSNEDE: 15 CM; LENGTE: 23,7 CM. (HET HANDVAT MET MERK IS NIET ORIGINEEL). 500,00
111. EEN HOLLANDS DRINKBEKERTJE MET DEKSEL, GEMERKT AAN DE BUITENKANT OP DE BODEM:
GEKROONDE ROOS MET GIETERSINITIALEN "HI" = VERMOEDELIJK HENDRICK JONGELING, ROTTERDAM, GEBOREN 1678; OVERLEDEN 1727. OMSTREEKS 1700. HOOGTE: 9,7 CM. LIT.: B.DUBBE - TIN EN TINNEGIETERS IN NEDERLAND 1978, BLZ. 370 EN 373, FIG. 515. KEUR VAN TIN, BLZ. 338. 2.500,00
112. EEN HOLLANDSE LEPEL MET GETORSTE STEEL, GEMERKT AAN DE VOORKANT IN DE BAK:
GEKROONDE ROOS MET GIETERSINITIALEN "CDW". EINDE 16E/BEGIN 17E EEUW. LENGTE: 18 CM. LIT.: OPGRAVINGEN IN AMSTERDAM 1977, BLZ. 299, ILL. 87, D EN E. 950,00
113. EEN HOLLANDSE LEPEL MET STEEL UITLOPEND IN PAARDEHOEF, GEMERKT AAN DE VOORKANT OP DE HOEF:
ONDUIDELIJK ROOSMERK. EINDE 16E/BEGIN 17E EEUW. LENGTE: 18,2 CM. 850,00
114. EEN HOLLANDSE ZGN. "TORENLEPEL", GEMERKT AAN DE VOORKANT IN DE BAK:
GEKROONDE ROOS MET ONDUIDELIJKE GIETERSINITIALEN. EINDE 16E/BEGIN 17E EEUW. LENGTE: 17 CM. 750,00
115. EEN HOLLANDSE ZGN. "TORENLEPEL", GEMERKT AAN DE VOORKANT IN DE BAK:
GEKROONDE ROOS MET GIETERSINITIALEN "BDW". GOUDPATINA. EINDE 16E/BEGIN 17E EEUW. LENGTE: 17,4 CM. LIT.: OPGRAVINGEN IN AMSTERDAM 1977, BLZ. 299, ILL. 87, C. 950,00
116. EEN HOLLANDSE LEPEL MET GETORSTE STEEL UITLOPEND IN PAARDEBEEEN MET BESLAGEN HOEF, GEMERKT AAN DE VOORKANT IN DE BAK:
GEKROONDE ROOS MET GIETERSINITIALEN "F.". IN DE KROON EEN KRUISJE = AMSTERDAM. GOUDPATINA. ZEER ZELDZAAM. EINDE 16E/BEGIN 17E EEUW. LENGTE: 17 CM. 950,00
117. EEN HOLLANDSE LEPEL MET GETORSTE STEEL UITLOPEND IN HOEF, GEMERKT AAN DE ACHTERKANT OP DE BAK:
ONDUIDELIJK ROOSMERK. EINDE 16E/BEGIN 17E EEUW. LENGTE: 17,5 CM. 950,00



151



111

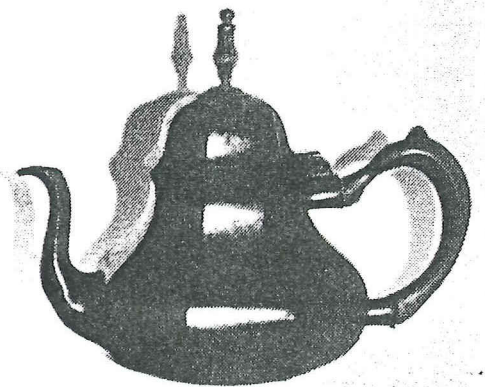

150

"TIN KAN OOK BETAALBAAR ZIJN" - HET KABINET, MEI 1993

118. EEN HOLLANDSE LEPEL MET STEEL UITLOPEND IN
 PAARDEHOEF, GEMERKT AAN DE ACHTERKANT OP DE
 BAK:
 GEKROONDE ROOS MET GIETERSINITIALEN "BG".
 EINDE 16E/BEGIN 17E EEUW. LENGTE: 17,5 CM.
 LIT.: OPGRAVINGEN IN AMSTERDAM 1977,
 BLZ. 87, I. 750,00
119. EEN KLEINE HOLLANDSE LEPEL MET STEEL UITLOPEND
 IN KOEIEHOEF EN ORNAMENT BOVEN DE BAK, GEMERKT
 AAN DE VOORKANT IN DE BAK: GEKROONDE ROOS MET
 AAN WEERSZIJDE VAN DE ROOS GIETERSINITIALEN
 "H". 950,00
 EINDE 16E/BEGIN 17E EEUW. LENGTE: 14,5 CM.
120. EEN HOLLANDSE LEPEL MET GERIBTE STEEL, GEMERKT
 AAN DE VOORKANT IN DE BAK:
 STADSMERK VAN AMSTERDAM MET GIETERSINITIALEN
 "PDW" EN KWALITEITSAANDUIDING "KK" =
 KLEIN KEUR, INGEVOERD IN 1689 VOOR AMSTERDAM.
 EINDE 17E EEUW. LENGTE: 16,5 CM.
 LIT.: OPGRAVINGEN IN AMSTERDAM 1977,
 BLZ. 299, ILL 87, J. 1.150,00
121. EEN HOLLANDSE LEPEL MET STEEL UITLOPEND IN DE
 VORM VAN EEN PRIMITIEVE KOP, GEMERKT AAN DE
 VOORKANT IN DE BAK:
 GEKROONDE ROOS MET AAN WEERSZIJDE VAN DE ROOS
 GIETERSINITIALEN "MP" EN DAARBOVEN INGESLAGEN
 EIGENAARSINITIAAL "G".
 GEVONDEN TE LEIDEN. GOUDPATINA.
 16E EEUW. LENGTE: 17,9 CM. 1.150,00
122. EEN VLAAMSE LEPEL, GEMERKT AAN DE VOORKANT IN
 DE BAK:
 GEKROONDE ROOS MET GIETERSINITIALEN "DD" EN
 HANDJE IN DE ROOS = DANIEL DOR, ANTWERPEN,
 1584/1647.
 OMSTREEKS 1600. LENGTE: 18 CM.
 LIT.: KEUR VAN TIN, BLZ. 314. 950,00
123. EEN HOLLANDSE LEPEL, GEMERKT AAN DE VOORKANT
 IN DE BAK:
 GEKROONDE ROOS MET GIETERSINITIALEN "IH".
 GOUDPATINA.
 EINDE 16E/BEGIN 17E EEUW. LENGTE: 17,8 CM. 650,00
124. EEN HOLLANDSE LEPEL, ZGN. "VUISTLEPEL" MET
 ORNAMENT. NIET GEMERKT.
 GEVONDEN OP HET WATERLOOPLEIN TE AMSTERDAM.
 OMSTREEKS 1600. LENGTE: 13,2 CM. 2.250,00
125. EEN HOLLANDS BORDJE, GEMERKT AAN DE VOORKANT
 OP DE RAND:
 GEKROONDE ROOS MET GIETERSINITIALEN "IG".
 GRAVERING AAN DE VOORZIJDE.
 17E EEUW. DOORSNEDE: 10 CM. 750,00

"TIN KAN OOK BETAALBAAR ZIJN" - HET KABINET, MEI 1993

126. EEN HOLLANDSE LEPHEL MET OP DE TOP VAN DE STEEL
EEN VERSIERING, GEMERKT AAN DE VOORKANT IN DE BAK:
GEKROONDE ROOS MET AAN WEERSZIJDE VAN DE ROOS
GIETERSINITIALEN "I".
17E EEUW. LENGTE: 18 CM. 250,00
127. EEN HOLLANDS MINIATUUR KANNETJE, NIET GEMERKT.
GEBRUIKT ALS VORM VOOR EEN STADSKAN OF ALS
SPEELGOED (ZEER ZELDZAAM).
BODEMVONDST TE AMSTERDAM. GOUDPATINA.
EINDE 16E EEUW. HOOGTE: 7,2 CM. 2.500,00
128. EEN HOLLANDS THEEPOTJE, GEBRUIKT ALS KINDER-
SPEELGOED, NIET GEMERKT.
BODEMVONDST TE AMSTERDAM.
18E EEUW. HOOGTE: 7,5 CM. 750,00
129. EEN HOLLANDSE BRANDEWIJNKOMMETJE, GEMERKT OP EEN
VAN DE HANDVAATJES:
GEKROONDE ROOS MET AAN WEERSZIJDE VAN DE ROOS
GIETERSINITIALEN ".P". GOUDPATINA.
17E EEUW. DOORSNEDE: 10 CM. LENGTE: 10,5 CM. 950,00
130. EEN HOLLANDS BRANDEWIJNKOMMETJE, GEMERKT OP EEN
VAN DE HANDVAATJES:
GEKROONDE ROOS MET ONDUIDELIJKE GIETERSINITIALEN
EN LETTER "F" IN HET HART VAN DE ROOS = FIJN TIN.
17E EEUW. DOORSNEDE: 7,2 CM. LENGTE: 10,5 CM. 950,00
131. EEN HOLLANDS ZUIGBEKERTJE, GEMERKT AAN DE BINNEN-
KANT OP DE BODEM:
GEKROONDE ROOS MET ONDUIDELIJKE GIETERSINITIALEN.
BEGIN 18E EEUW. HOOGTE: 7,5 CM. 750,00
132. EEN HOLLANDSE DRINKBEKER, GEMERKT AAN DE BINNEN-
KANT OP DE BODEM:
GEKROONDE ROOS MET GIETERSINITIALEN "PI".
17E EEUW. HOOGTE: 7,2 CM. 350,00
133. EEN HOLLANDSE DRINKBEKER, GEMERKT AAN DE BUITEN-
KANT OP DE BODEM:
GEKROONDE ROOS MET GIETERSINITIALEN "HVV".
17E EEUW. HOOGTE: 7,2 CM. 350,00
134. EEN HOLLANDS ZGN. "OORLAMMETJE", GEMERKT AAN DE
BUITENKANT OP DE BODEM:
GEKROONDE ROOS MET GIETERSINITIALEN "PDW".
17E EEUW. HOOGTE: 5,7 CM.
LIT.: OPGRAVINGEN IN AMSTERDAM 1977,
BLZ. 299. 450,00
135. EEN HOLLANDS KROESJE ZGN. "NEUTJE", GEMERKT AAN
DE BINNENKANT OP DE BODEM:
GEKROONDE ROOS MET GIETERSINITIALEN "HVH".
17E EEUW. HOOGTE: 3,8 CM. 175,00

"TIN KAN OOK BETAALBAAR ZIJN" - HET KABINET, MEI 1993

136. EEN HOLLANDS KROESJE ZGN. "NEUTJE", GEMERKT AAN DE BINNENKANT OP DE BODEM: GEKROONDE ROOS MET GIETERSINITIALEN "GHF". 17E EEUW. HOOGTE: 3,7 CM. 175,00
137. EEN HOLLANDSE DRINKBEKER, GEMERKT AAN DE BUITENKANT OP DE BODEM: GEKROONDE ROOS MET GIETERSINITIALEN "IW". 17E EEUW. HOOGTE: 8,9 CM. 350,00
138. EEN KLEIN HOLLANDS BORDJE, GEMERKT AAN DE VOORKANT: GEKROONDE ROOS MET GIETERSINITIALEN "IVDB". ENIGE INGEKRASTE VERSIERING. 17E EEUW. DOORSNEDE: 8,6 CM. 250,00
139. EEN FRANS BRANDEWIJNKOMMETJE MET ZGN. "KRAKELING"-HANDVATEN, GEMERKT AAN DE ACHTERKANT OP DE BODEM: ONDUIDELIJK GIETERSMERK. 17E EEUW. DOORSNEDE: 11,5 CM. LENGTE: 19,3 CM. 950,00
140. EEN HOLLANDS DRINKBEKERTJE, NIET GEMERKT. 17E EEUW. HOOGTE: 7,5 CM. 250,00
141. EEN HOLLANDS DRINKBEKERTJE, GEMERKT AAN DE BUITENKANT OP DE BODEM: GEKROONDE ROOS MET GIETERSINITIALEN "HG". 17E EEUW. HOOGTE: 6,5 C,. 350,00
142. EEN HOLLANDS KROESJE ZGN. "NEUTJE", NIET GEMERKT. 17E EEUW. HOOGTE: 4 CM. 175,00
143. EEN HOLLANDSE DRINKBEKER, GEMERKT AAN DE BUITENKANT OP DE BODEM: ONDUIDELIJKE GEKROONDE ROOS. 17E EEUW. HOOGTE: 6,5 CM. 450,00
144. EEN HOLLANDS DOBBELIERTJE, GEMERKT AAN DE VOORKANT OP DE RAND: GEKROONDE ROOS MET GIETERSINITIALEN "IP". 17E EEUW. DOORSNEDE: 12,2 CM. 450,00
145. EEN HOLLANDS BREEDGERAND BORDJE, GEMERKT AAN DE VOORKANT OP DE RAND: GEKROONDE ROOS MET GIETERSINITIALEN "HH" OF "HM". 17E EEUW. DOORSNEDE: 12 CM. 1.250,00
146. EEN HOLLANDS DOBBELIERTJE MET RESTEN VAN BODEMPATINA, GEMERKT AAN DE VOORKANT OP DE RAND: GEKROONDE ROOS MET ONDUIDELIJKE GIETERSINITIALEN. 17E EEUW. DOORSNEDE: 12,8 CM. 750,00
147. EEN HOLLANDS ZGN. "OORLAMMETJE", NIET GEMERKT. 17E EEUW. HOOGTE: 5,4 CM. 150,00

"TIN KAN OOK BETAALBAAR ZIJN" - HET KABINET, MEI 1993

148. EEN HOLLANDS ZUIGBEKERTJE, GEMERKT AAN DE BUITEN-
KANT OP DE BODEM:
GEKROONDE ROOS MET GIETERSINITIALEN "ADC" =
P.A.DE CAES, UTRECHT, MIDDEN 19E EEUW.
IN HET HART VAN DE ROOS DE LETTER "F" VOOR
FIJN TIN.
19E EEUW. HOOGTE: 9,3 CM. 575,00
149. EEN VLAAMSE DOBBELIER MET RESTEN VAN BODEMPATINA,
GEMERKT AAN DE VOORKANT OP DE RAND:
GEKROONDE ROOS MET GIETERSINITIALEN "T" IN DE
ROOS;
AAN DE ACHTERKANT GEMERKT:
STADSMERK VAN BRUSSEL MET GIETERSINITIALEN "IT".
EINDE 16E/BEGIN 17E EEUW. DOORSNEDE: 16,7 CM. 750,00
150. EEN HOLLANDS 8-KANTIG THEEPOTJE, GEMERKT AAN DE
BINNENKANT OP DE BODEM:
ONDUIDELIJK VIERMERK.
1E HELFT 18E EEUW. HOOGTE: 15 CM. 1.500,00
151. EEN HOLLANDSE ZGN. "KAMERPOT", NIET GEMERKT.
BODEMVONDST TE AMSTERDAM 1992.
OMSTREEKS 1700. HOOGTE: 14 CM; DOORSNEDE:
18,6 CM. 1.950,00