

4

ACF

TINMERKEN
G. GROENENDIJK

Diverse malen komen in publikaties stukken voor met tinmerken waarin de initialen "ARD" met de opmerking: "onbekende meester".

Van de heer Bouman te Glimmen ontving ik een foto die wellicht de oplossing geeft. Het is een foto die een beeld geeft van het inwendige van een tinnen kom. Niet op de buitenkant van de bodem, maar op de binnenkant daarvan zijn acht merken geslagen. De drie onderste zijn bekend.

Volgens B. Dubbe, Tin en Tinnegieters in Nederland, Lochem 1978, pag. 338, zijn dit de merken van Abraham Reynders uit Delft (1781-1832) en van diens kleinzoon Willem Arnoldus Reynders, eveneens uit Delft (1843-1934).

De merken daarboven stellen van boven naar beneden voor:

- een gekroonde roos met "ARD" en "F" in het midden,
- twee identieke gekroonde roosjes met "ARD" en "L" in het midden van de roos (links en rechts),
- een gekroond wapen van Delft met "ARD" (links),
- een viermerk (de gekroonde "X" hoort daar boven) met van links naar rechts schildjes met respectievelijk "ARD", een engel, een klimmende leeuw en het wapen van Delft.

Het lijkt mij waarschijnlijk dat de kom afkomstig is van de familie Reynders en dat W.A. Reynders de op dat moment nog voorhanden zijnde merken van drie generaties Reynders op de kom heeft aangebracht.

Voorts kan de conclusie worden getrokken dat merken met "ARD" vrijwel zeker vervaardigd zijn door Abraham Reynders Delft ¹⁾.

Ook is het niet al te gewaagd te veronderstellen dat Gijsbert Adrianus Reynders (1810-1853), zoon van Abraham Reynders, geen eigen merk heeft gevoerd, maar één merk of meerdere merken van zijn vader heeft gebruikt.

Het genoeg om met een aan zekerheid grenzende waarschijnlijkheid van stukken de maker te kunnen traceren, heb ik u niet willen onthouden.

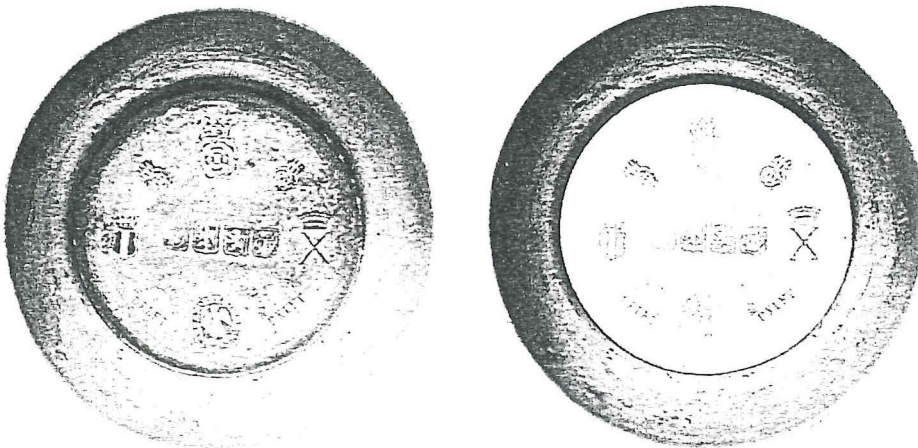

Noot van de redactie: het is ook mogelijk dat de initialen staan voor Abraham Reynders.